

# Regionalplan Region Landshut (13)

## Wasserwirtschaft

Anlage zur 10. Verordnung zur Änderung  
des Regionalplans der Region Landshut

Tekturnkarte zu Karte 2 "Siedlung und Versorgung"

Beschluss des Planungsausschusses des  
Regionalen Planungsverbandes Landshut vom 13. Dezember 2017

Verbindlich erklärt mit Bescheid der Regierung von Niederbayern  
vom 19. Dezember 2018

In Kraft getreten am 2. März 2019

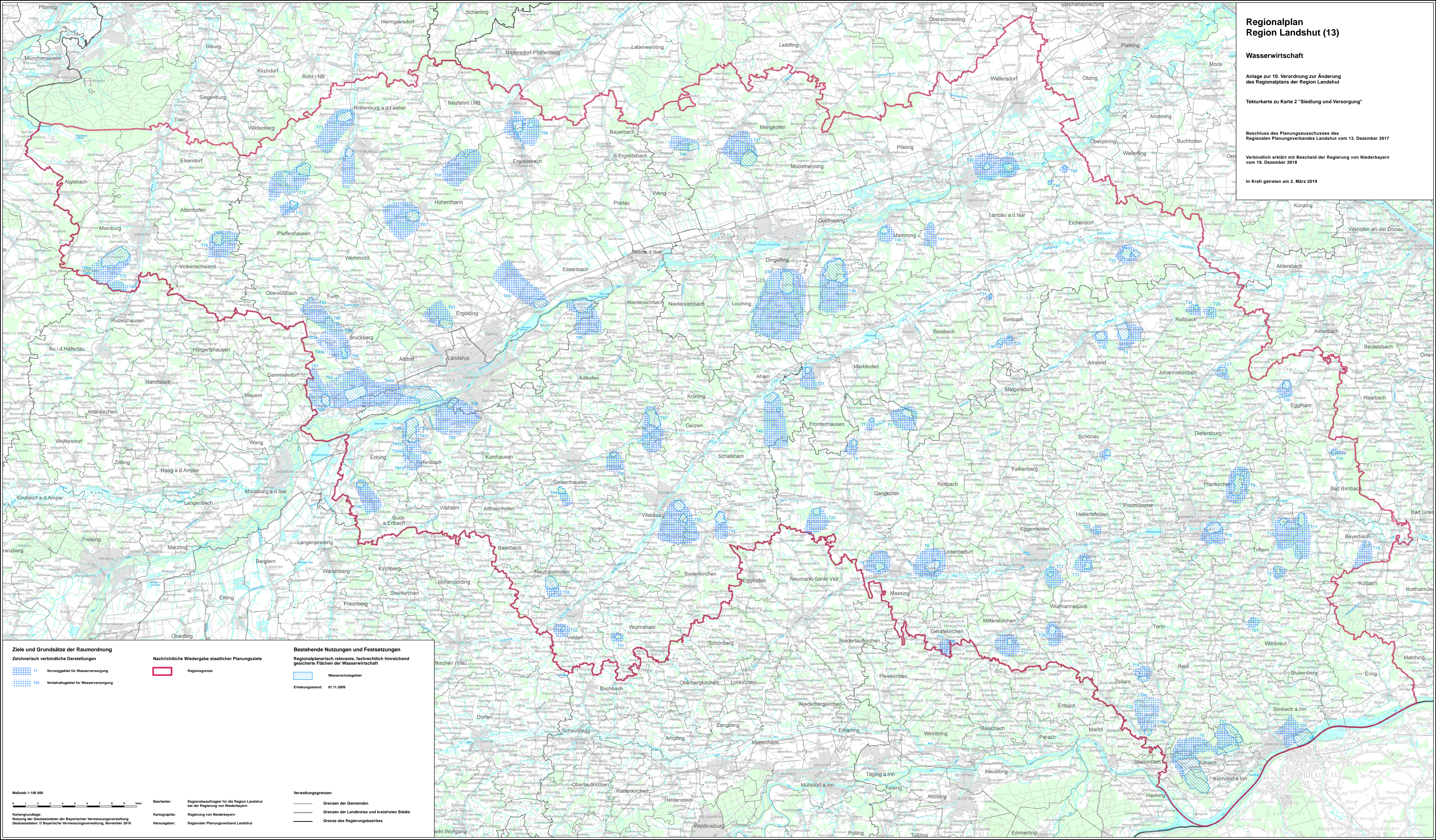

### Ziele und Grundsätze der Raumordnung

- Zeichnerische verbindliche Darstellungen**
- T11 Vorranggebiet für Wasserversorgung
  - T12 Vorbehaltsgebiet für Wasserversorgung

### Nachrichtliche Wiedergabe staatlicher Planungsziele

- Regionsgrenze

### Bestehende Nutzungen und Festsetzungen

- Regionalplanarisch relevante, sachrechtlich hinreichend gesicherte Flächen der Wasserwirtschaft
  - Wasserschutzgebiet
- Erhebungsstand: 01.11.2009

Maßstab 1:100 000

Kartengrundlage:  
Nutzung der Geobasisdaten der Bayerischen Vermessungsverwaltung  
Geobasisdaten: © Bayerische Vermessungsverwaltung, November 2016

Bearbeiter: Regionalbeauftragter für die Region Landshut  
bei der Regierung von Niederbayern  
Kartographie: Regierung von Niederbayern  
Herausgeber: Regionaler Planungsverband Landshut

Verwaltungsgrenzen

- Grenzen der Gemeinden
- Grenze der Landkreise und kreisfreien Städte
- Grenze des Regierungsbezirkes