

**Regionalplan
Region Landshut (13)**

Anlage zur Dritten Verordnung zur Änderung
des Regionalplans der Region Landshut (13)

Tekturkarte zu Karte 2 "Siedlung und Versorgung"



Trenngrün

Beschluss des Planungsausschusses des Regionalen Planungsverbandes Landshut
vom 26. November 2006

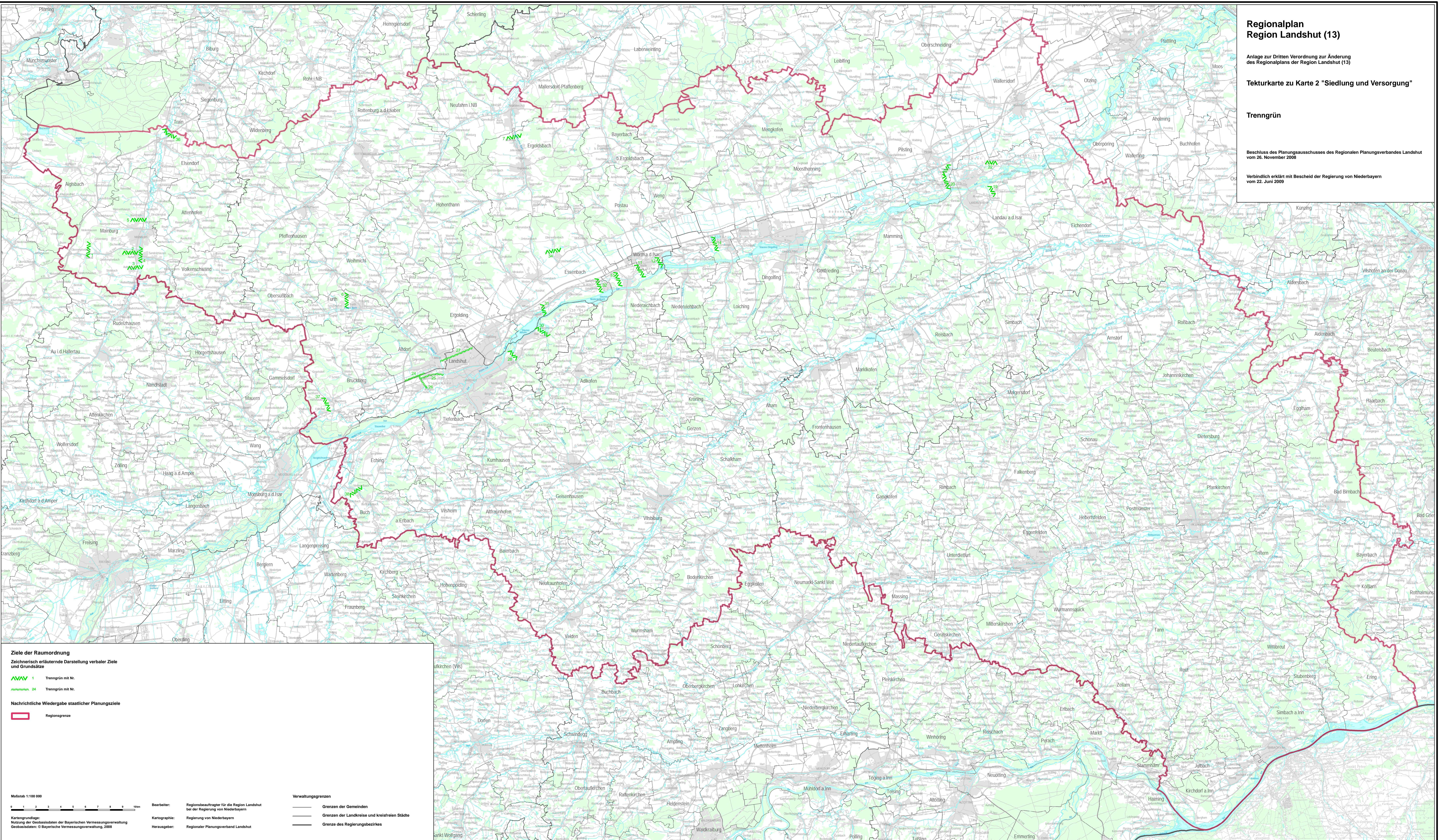
Verbindlich erklärt mit Bescheid der Regierung von Niederbayern
vom 22. Juni 2009



Ziele der Raumordnung
Zeichnerisch erläuterte Darstellung verbaler Ziele
und Grundsätze

 1 Trenngrün mit Nr.
 24 Trenngrün mit Nr.

Nachrichtliche Wiedergabe staatlicher Planungsziele

 Regionsgrenze



Maßstab 1:100 000

Kartengrundlage:
Nutzung der Geobasisdaten der Bayerischen Vermessungsverwaltung
Geobasisdaten: © Bayerische Vermessungsverwaltung, 2006

Bearbeiter:
Kartographie:
Herausgeber:

Regionsbeauftragter für die Region Landshut
bei der Regierung von Niederbayern
Regierung von Niederbayern
Regionaler Planungsverband Landshut

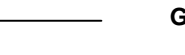
Verwaltungsgrenzen

 Grenzen der Gemeinden
 Grenzen der Landkreise und kreisfreien Städte
 Grenze des Regierungsbezirkes