

**Regionalplan  
Region Donau-Wald (12)**

**Gewinnung und Sicherung von Bodenschätzen**

**Anlage zur Vierten Verordnung zur Änderung des  
Regionalplans Donau-Wald**

**Kies und Sand, Lehm und Ton, Spezialton**  
Beitrittsbeschluss des Planungsausschusses des Regionalen  
Planungsverbandes Donau-Wald vom 03.03.2011

**Granit**  
Beitrittsbeschluss des Planungsausschusses des Regionalen  
Planungsverbandes Donau-Wald vom 27.10.2009

**Weitere zeichnerisch verbindliche Darstellungen**

**Quarz**  
Übernahme der Zehnten Änderung des Regionalplans  
in Kraft getreten am 01.05.2004

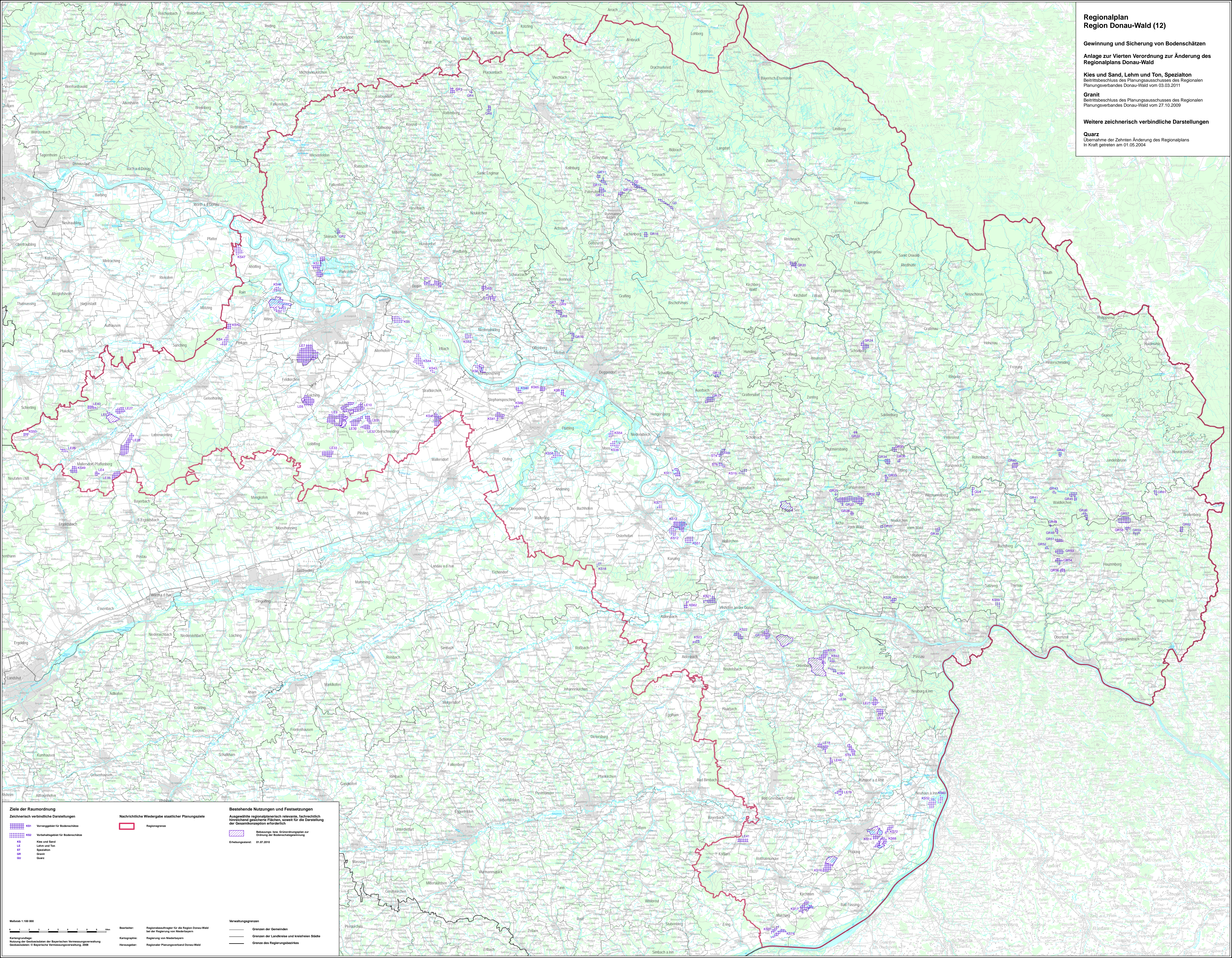

**Ziele der Raumordnung**

Zeichnerisch verbindliche Darstellungen

- KS Vorangebiet für Bodenschätze
- LE Vorbehaltgebiet für Bodenschätze
- KS Kies und Sand
- LE Lehm und Ton
- ST Spezialton
- GR Granit
- QU Quarz

**Nachrichtliche Wiedergabe staatlicher Planungsziele**

- Regionsgrenze

**Bestehende Nutzungen und Festsetzungen**

Ausgewählte regionalplanerisch relevante, fachrechtlich hinsichtlich geplanter Flächen, soweit für die Darstellung der Gesamtkonzeption erforderlich

- Bebauungs-law, Grünordnungsplan zur Ordnung der Bodenschatzgewinnung

Erhebungsstand: 01.07.2010

**Verwaltungsgrenzen**

- Grenzen der Gemeinden
- Grenzen der Landkreise und kreisfreien Städte
- Grenze des Regierungsbezirkes

**Maßstab 1:100 000**

**Bearbeiter:** Regionalbeauftragter für die Region Donau-Wald bei der Regierung von Niederbayern  
**Kartographie:** Regierung von Niederbayern  
**Herausgeber:** Regionaler Planungsverband Donau-Wald

**Abgrenzung:** Nutzung der Geobildaten der Bayerischen Vermessungsverwaltung  
**Geobildaten:** © Bayerische Vermessungsverwaltung, 2008