

# Regionalplan Region Donau-Wald (12)

## B III Energie

Anlage zur Fünften Verordnung zur Änderung  
des Regionalplans der Region Donau-Wald

## Windenergie

Beschluss des Planungsausschusses des Regionalen Planungsverbandes Donau-Wald  
vom 19. November 2013  
Verbindlich erklärt mit Bescheid der Regierung von Niederbayern  
vom 11. Juni 2014  
Beitrittsbeschluss des Planungsausschusses des Regionalen Planungsverbandes  
Donau-Wald vom 25. Juni 2014  
In Kraft getreten am 26. Juli 2014

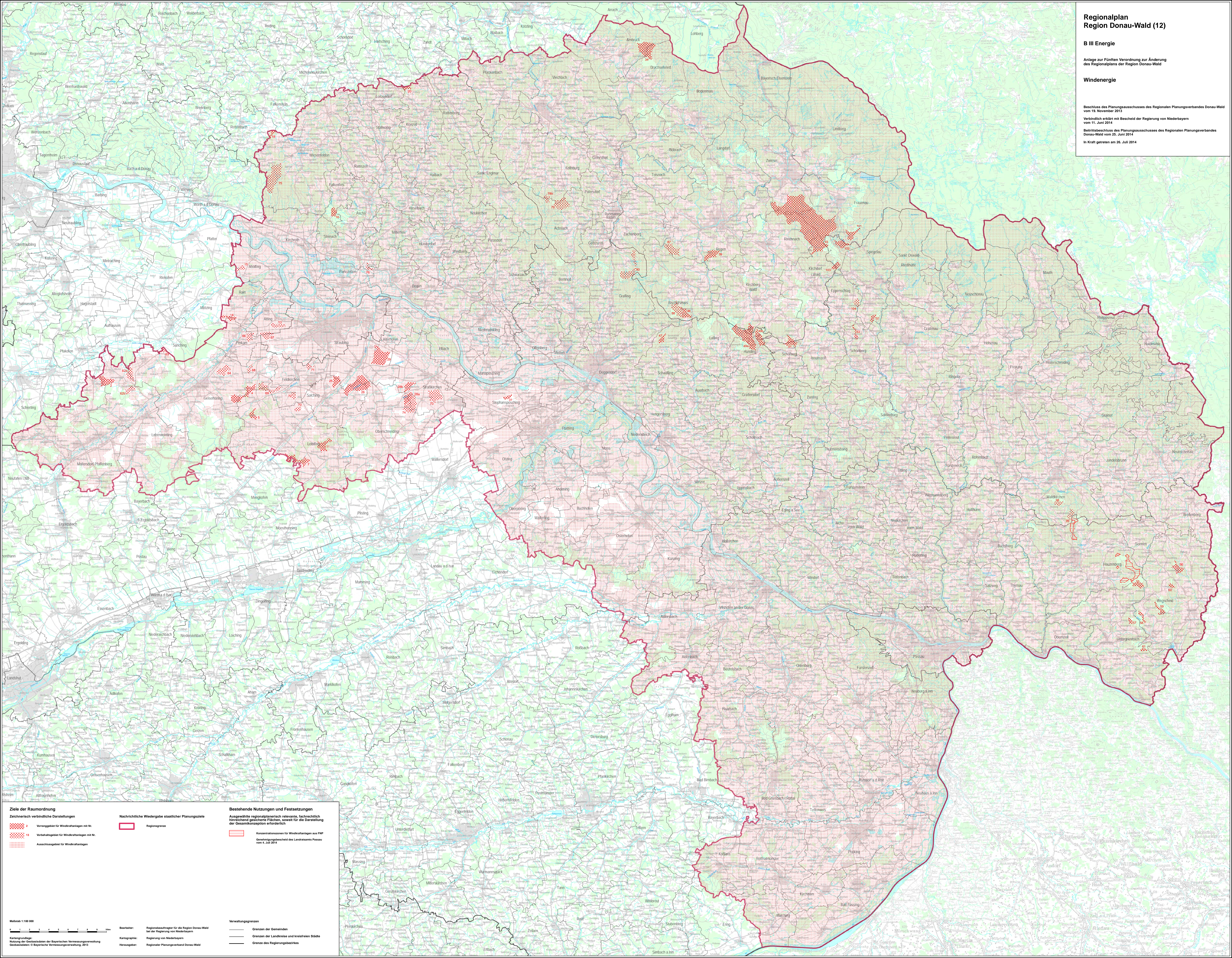

**Ziele der Raumordnung**

- Vorzugsgebiet für Windkraftanlagen mit Nr.
- Vorbehaltsgebiet für Windkraftanlagen mit Nr.
- Ausschlussgebiet für Windkraftanlagen

**Nachrichtliche Wiedergabe staatlicher Planungsziele**

- ▭ Regionengrenze

**Bestehende Nutzungen und Festsetzungen**

- ▭ Ausgewählte regionalplanerisch relevante, fachrechtlich hinsichtlich geistlicher Flächen, soweit für die Darstellung der Gesamtkonzeption erforderlich
- ▭ Kooperationszonen (für Windkraftanlagen) aus PNP Gebietsplanungsbeirat des Landkreises Passau vom 4. Juli 2014

**Verwaltungsgrenzen**

- ▬ Grenzen der Gemeinden
- ▬ Grenzen der Landkreise und kreisfreien Städte
- ▬ Grenze des Regierungsbezirkes

**Maßstab 1:100.000**

**Legende:**

- Beauftragter: Regionalbeauftragter für die Region Donau-Wald bei der Regierung von Niederbayern
- Kartographie: Regierung von Niederbayern
- Herausgeber: Regionaler Planungsverband Donau-Wald