

# Regionalplan Region Donau-Wald (12)

Anlage zur siebten Verordnung zur Änderung  
des Regionalplans der Region Donau-Wald

## Freiraumsicherung

Beschluss des Planungsausschusses des Regionalen Planungsverbandes Donau-Wald  
vom 28. November 2017

Verbindlich erklärt mit Bescheid der Regierung von Niederbayern  
vom 28. Juni 2018

In Kraft getreten am 13. April 2019

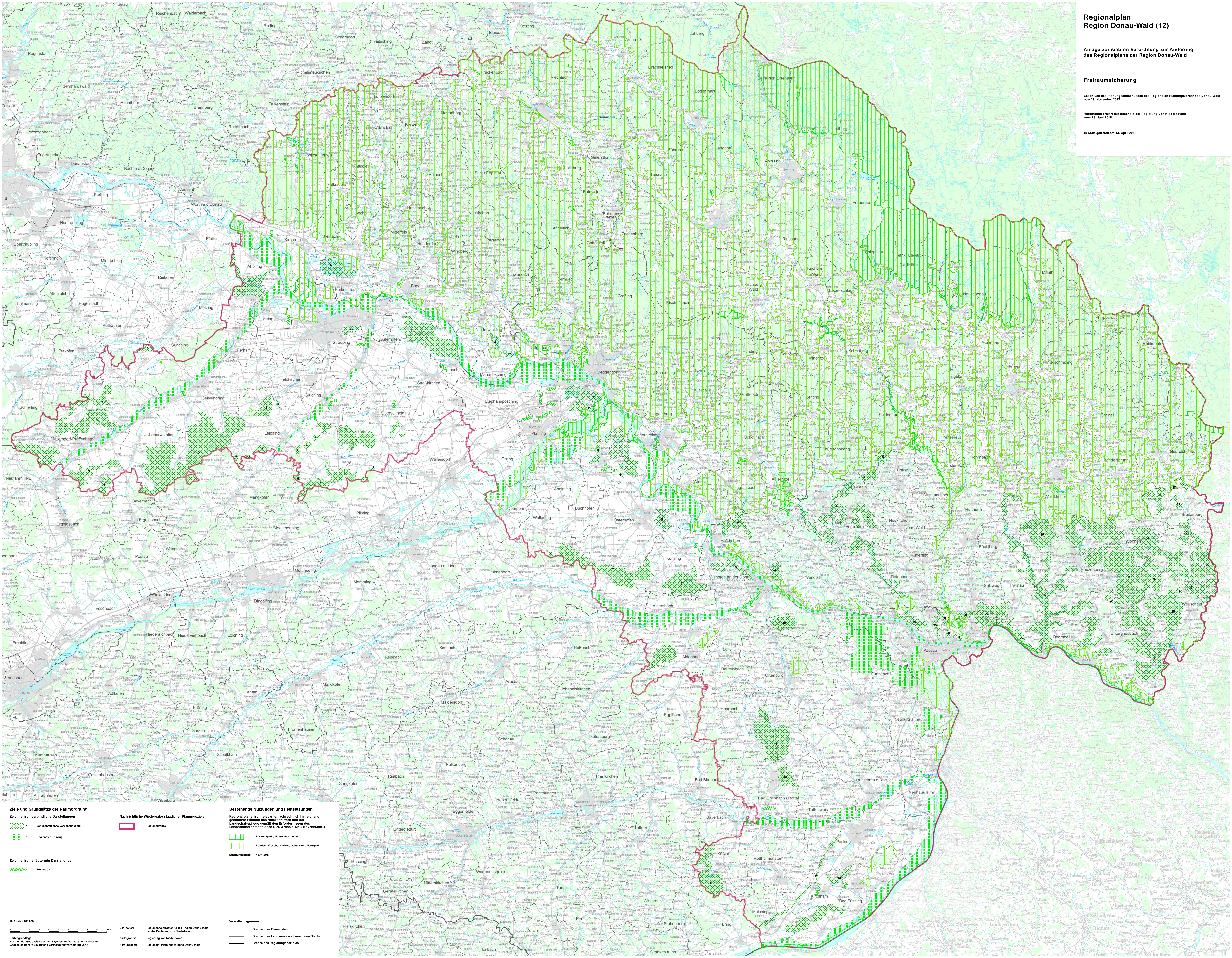

<b>Ziele und Grundsätze der Raumordnung</b>	<b>Nachrichtliche Wiedergabe staatlicher Planungsziele</b>	<b>Bestehende Nutzungen und Festsetzungen</b>
Landschaftliches Vorbehaltsgelände	Regionengrenze	Nationalpark / Naturschutzgebiet
Regionaler Grünzug		Landschaftsschutzgebiet / Schutzzone Naturpark
<b>Zeichnerisch erläuternde Darstellungen</b>		<b>Erhebungsstand: 16.11.2017</b>
Trassenlinie		
<b>Maststab 1:100.000</b>	<b>Wahlkreisgrenzen</b>	
	Grenzen der Gemeinden	
<b>Beauftragter:</b> Regionalbeauftragter für die Region Donau-Wald bei der Regierung von Niederbayern	Grenzen der Landkreise und kreisfreien Städte	
<b>Kartographie:</b> Regierung von Niederbayern	Grenze des Regionalplanungsgebietes	
<b>Herausgeber:</b> Regionaler Planungsverband Donau-Wald		

Kartographische Nutzung der Geobasisdaten der Bayerischen Vermessungsverwaltung Geobasisdaten: © Bayerische Vermessungsverwaltung, 2016