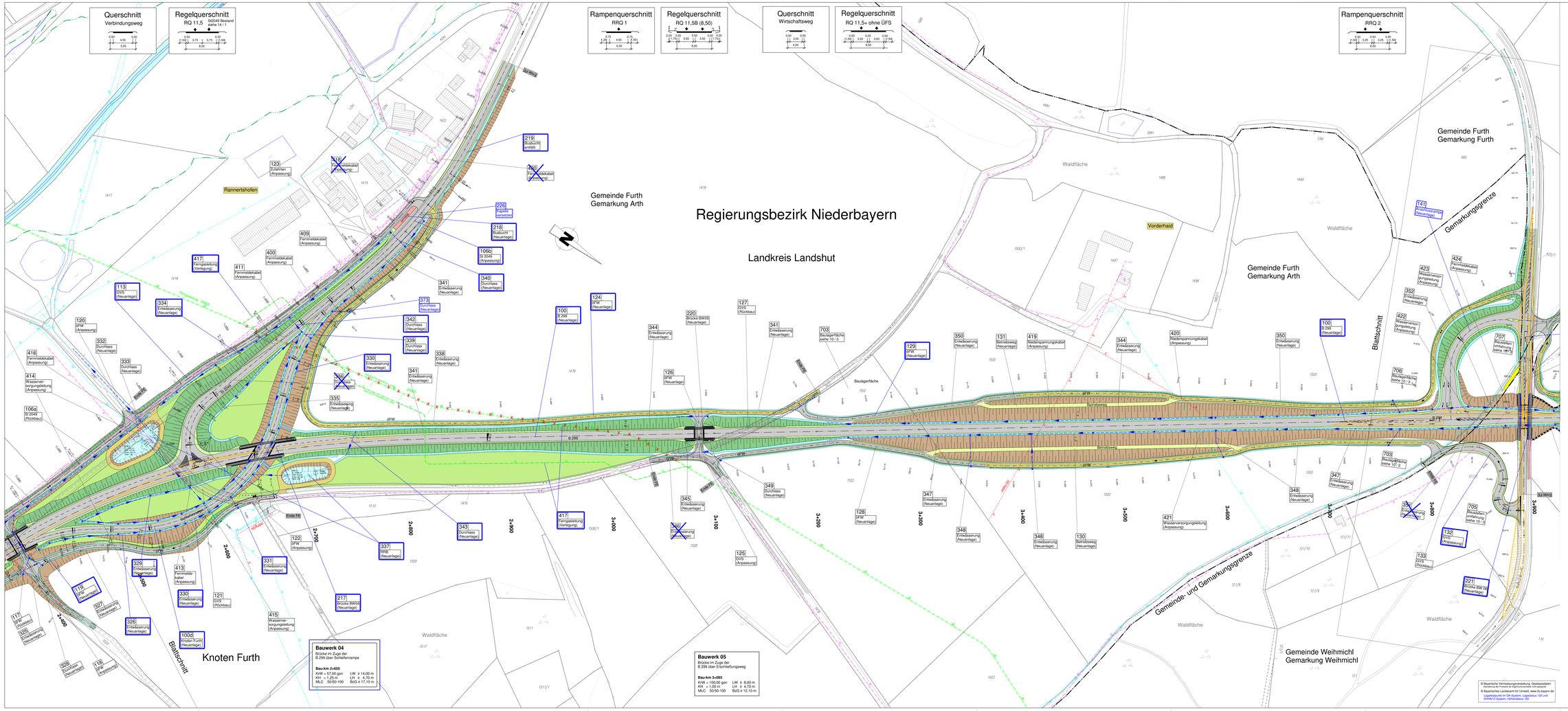

Zeichenerklärung

Planung

- Erschnittböschung / Abtrag
- Mulde mit Fließrichtung
- Fahrbahn mit Achse
- Damm
- Dammböschung / Auftrag
- Entwässerungsgräben mit Fließrichtung
- Straßenrandstreifen
- Wirtschaftsweg, bit. bef.
- Wirtschaftsweg, unbef.
- Radweg
- Neigungsbereichspunkt mit Angaben von Ausrundungs-Radius, Neigung und Abstand
- Gradientenpunkt
- Gradientenbeginn/ende
- Straßenquerneigung
- Brücke mit Widerlager

Immissionsschutz

- Objekt Nr. ohne / mit Grenzwertüberschreitung
- Gebäudeseiten mit Grenzwertüberschreitung
- Außenwohnbereich ohne / mit Grenzwertüberschreitung (B = Balkon)
- Lärmschutzwand

Regelungsverzeichnis

- 105 / Fahrbahn — Regelungsnummer
- 105 / Fahrbahn — Regelungsnummer geändert
- 105 / Fahrbahn — Regelungsnummer neu
- 102 / Fahrbahn — Regelungsnummer entfällt

Sonstiges

- freizuhaltendes Sichtfeld
- Wildschutzzaun
- Rückbaufläche / Abbruch

Versorgungseinrichtungen

vorhanden / geplant

- Trinkwasserleitung
- E-Freileitung
- E-Kabel
- Fernmeldekabel
- Schmutzwasserkanal
- Gasleitung

Schutzgebiete

- geschütztes Biotop

Entwässerung

vorhanden / geplant

- Rohrdurchlass DN 300 mit Fließrichtung
- Straßenablauf
- Kontrollschacht

1 2 3 4

Tektur vom 26.02.2024

BBI ENGINEERING GMBH
Niederasung Dingolfing
Marianplatz 19
D-84130 Dingolfing
Tel: +49 8731 3165-0
Fax: +49 8731 3165-10
www.bbi-engineure.de

bearbeitet:	Juni 2023	Moser
gezeichnet:	Juni 2023	Moser
geprüft:	Juni 2023	Wirdepasinger

Staatliches Bauamt Landshut
Innere Regenburger Str. 7 - 8
84034 Landshut
Tel.: 0871/9264-501, Fax: 0871/9264-159, www.staba.bayern.de

bearbeitet:		
gezeichnet:		
geprüft:	Juni 2023	Hahma
PSP Nr.:		
PROJNR.:	Landshut SBA - OU Weihmichl	

Nr.	Art der Änderung	Datum	Zeichen

FESTSTELLUNGSENTWURF

Straßenbauverwaltung

Freistaat Bayern

Straße / Abschn.-Nr. / Station: B 299, 2020, 0,700 bis 2160, 2,400

PROJNR.:

Unterlage / Blatt-Nr.: 5 / 3T
Lageplan
Teil 3

Maßstab: 1 : 1000

B 299 Neustadt a. d. Donau - Landshut

Ortsumgehung Weihmichl

Bau-km 0+000 bis Bau-km 4+880

aufgestellt:
Staatliches Bauamt Landshut

Baumüller, Bauleiter

Landshut, den 26.02.2024