

BW 1
 Bau-km 0+475
 Brücke über den Mühläckergaben
 STW = 11,00 m, LW = 10,00 m
 LH = 7,00 m (in Bauwerksachse)
 Kreuzungswinkel = 80 gon

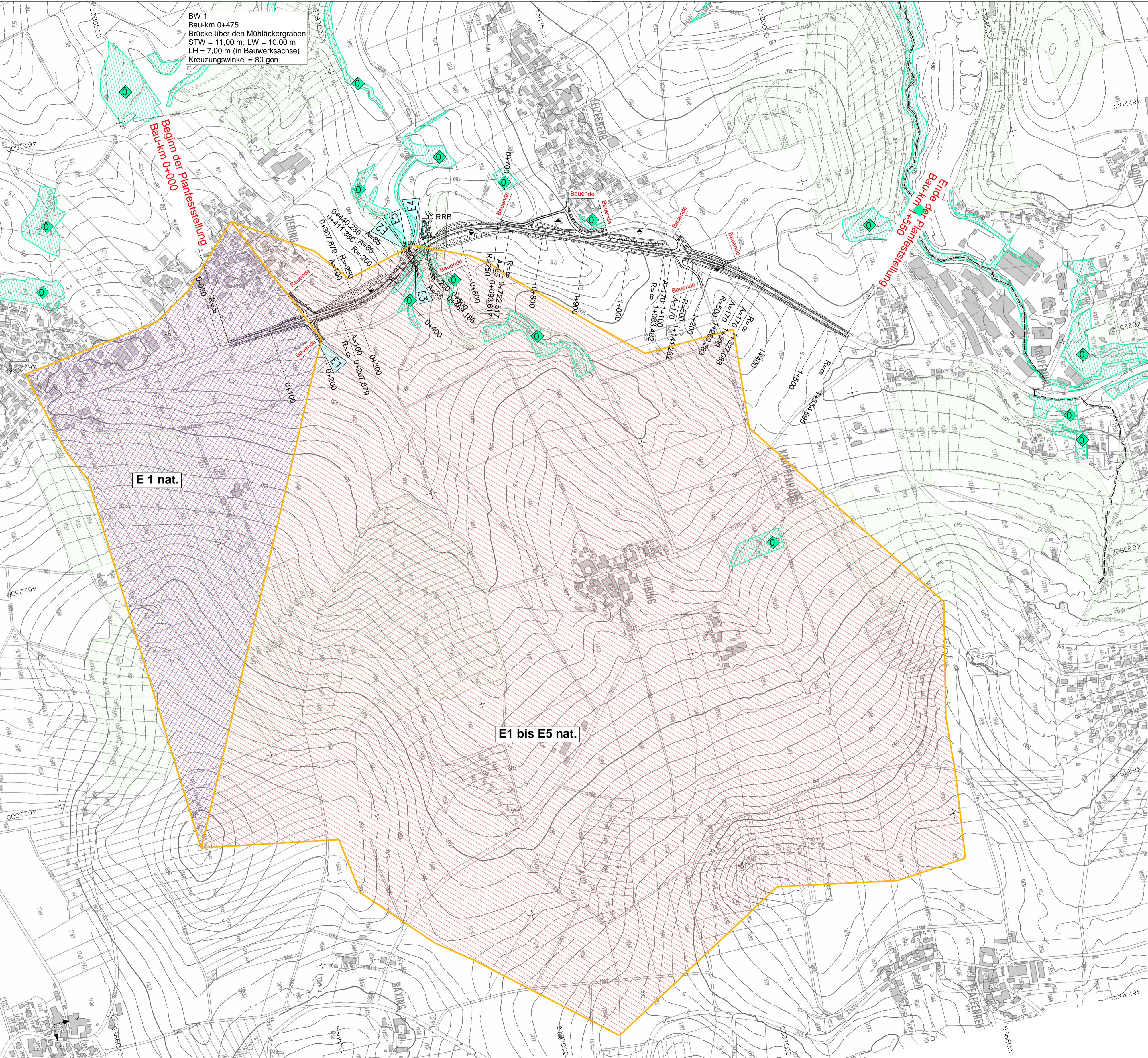

Zeichenerklärung

- Wald
- Bundesstraße
- Staatsstraße
- Kreisstraße
- Gemeindegrenze
- Gemarkungsgrenze
- Überschwemmungsgrenze
- Einschnittsböschung
- Fahrbahn
- Dammböschung
- Gewässer mit Fließrichtung
- RRB
- Flurgrenze
- Einleitungsstelle
- E1 nat.
- natürliches Einzugsgebiet

Nr.	Art der Änderung	Datum	Name

Freistaat Bayern Staatliches Bauamt Passau <small>An Schandl 2, 94032 Passau, Tel. 0851/5017-01, Fax 0851/5017-1099, E-Mail: poststelle@stbapa.bayern.de</small>		Unterlage	13.2
		Blatt Nr.	2
		Datum	Zeichen
Planfeststellung	bearbeitet	Juli 2017	Königseder A.
St 2320	gezeichnet	Juli 2017	Königseder A.
Ausbau nördlich Untergriesbach (Leizesberg)	geprüft	August 2017	Wufka B.
Bau-km 0+000 - Bau-km 1+550 Abschnitt 140: Station 3,200 - Station 1,488	Lageplan natürliche Einzugsgebiete		
	Maßstab 1 : 5000		
Aufgestellt: Passau, den 29.11.2019 Staatliches Bauamt B. Wufka Bauberrät			
<small>Projekt: UntGries</small>	<small>Datei: Unterlage13_2-2.pdf</small>		
<small>Geobasisdaten: © Bayerische Vermessungsverwaltung (Darstellung der Flurkarte als Eigentumsnachweis nicht geeignet)</small>			