

1	Kelheimer Trockental					
B	H	Bo	W	-	-	L
1 B: Verlust von Biotopfunktionen durch flächenbezogene Inanspruchnahme und Beeinträchtigung von Biotop- und Nutzungstypen (bauzeitliche Flächeninanspruchnahme, Überschüttung und / oder Versiegelung, betriebsbedingte Beeinträchtigung) überwiegend im Vorbelastungsbereich der St 2233 1 H: Beeinträchtigungen der Habitatfunktionen werden großteils durch Maßnahmen 1.1 V, 1.2 V, 1.3 V, 1.6 V, 1.7 V und 3 V vermieden; die Aufrechterhaltung der für Fledermäuse und Vögel zur Verfügung stehenden nutzbaren Kleinststrukturen wird durch die Maßnahmen 4 A _{CEZ} und 6 A _{CEZ} sichergestellt; mögliche Habitatverluste der Haselmaus werden durch die Maßnahme 7 A _{CEZ} ausgeglichen 1 Bo: Verlust von Bodenfunktionen auf 1,54 ha durch Neuversiegelung; Beeinträchtigungen durch Kompensation von 1 B (Biotopwertverfahren) mit abgedeckt 1 W: Bauzeitliche Beeinträchtigungen des Grundwassers (Wasserschutzgebiet) werden durch Maßnahme 1.5 V vermieden 1 L: Nachhaltige Veränderung des Landschaftsbildes durch Bau von Verkehrsflächen in bisher nicht überbauten Bereichen; Abrupter Verlust des gewohnten Landschaftsbildes durch Einschnitt in den Geländevorsprung im Bereich der zu entschärfenden Haarnadelkurve; Maßnahme 8 A kompensiert die Beeinträchtigung durch naturnaumtypische und landschaftsbildgerechte Einbindung						

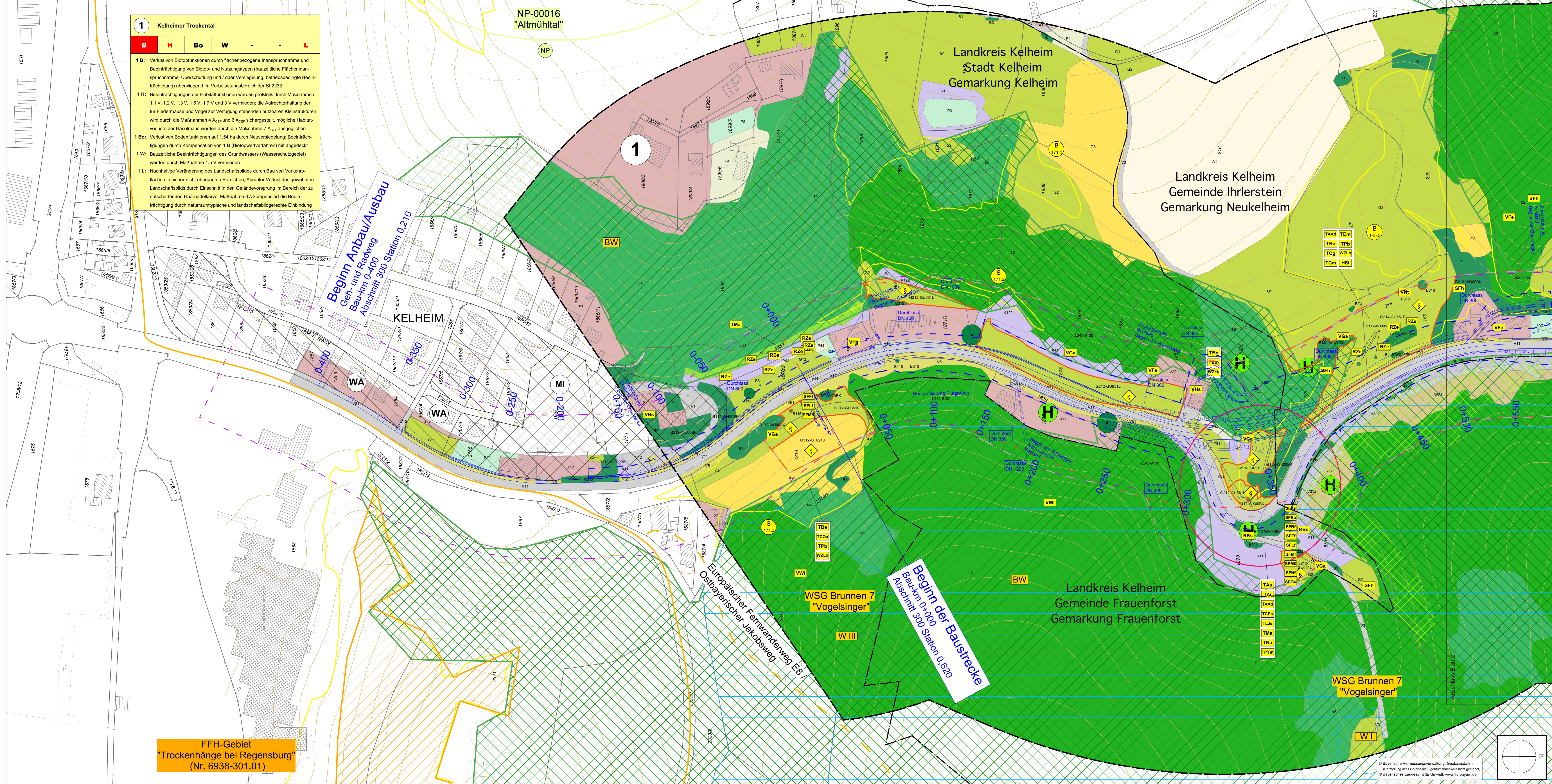

FFH-Gebiet
"Trockenhänge bei Regensburg"
(Nr. 6938-301.01)

Horstmann + Schreiber Dipl. Ing. Landschaftsarchitekten <small>Generell von Regel Straße 1 92034 Freising Tel. 089/2410405, Fax 089/2410406 www.horstmannschreiber.de</small>	bearbeitet:	Nov. 2021	CH
	gezeichnet:	Nov. 2021	CH
	geprüft:	Nov. 2021	DS
	Datum	Zeichen	

Staatliches Bauamt Landshut Innere Regensburger Str. 7 - 8 84034 Landshut Tel.: 08719254-001, Fax: 08719254-300, E-Mail: poststelle@stbala.bayern.de	bearbeitet: gezeichnet: geprüft:	Nov. 2021 Wort PSP Nr.: 6219_ALSA0016_00_E01_10 Projekt:	Datum Zeichen
---	--	---	------------------

Nr.	Art der Änderung	Datum	Zeichen
-----	------------------	-------	---------

FESTSTELLUNGSENTWURF

Straßenbauverwaltung Freistaat Bayern Staatliches Bauamt Landshut Straße / Abschn.-Nr. / Station: St 2233_300_0.210 - St 2233_320_0.956 PROJIS-Nr.:	Unterlage / Blatt-Nr.: 19.1.2 / 1 Bestands- und Konfliktplan Blatt 1 Maßstab: 1 : 1.000
--	--

St 2233 Kelheim - St 2660 (Hemau)
Ausbau Kelheim - Ihrlerstein
Bau-km 0-400 bis 2+540

aufgestellt: Staatliches Bauamt Landshut Bayerischer Baudirektor Landshut, den 19.11.2021	Festgestellt gem. Art. 39 Abs. 1 BayStVG durch Bescheid vom 21.12.2023 Nr. 31/32-4354/B3.3-39/S/2233 Regierung von Niederbayern Landshut, 21.12.2023 gkt. Huber Oberingenieur
--	--