

FREISTAAT BAYERN
REGIERUNGSBEZIRK NIEDERBAYERN
LANDKREIS ROTTAL-INN
GEMEINDE KIRCHDORF AM INN

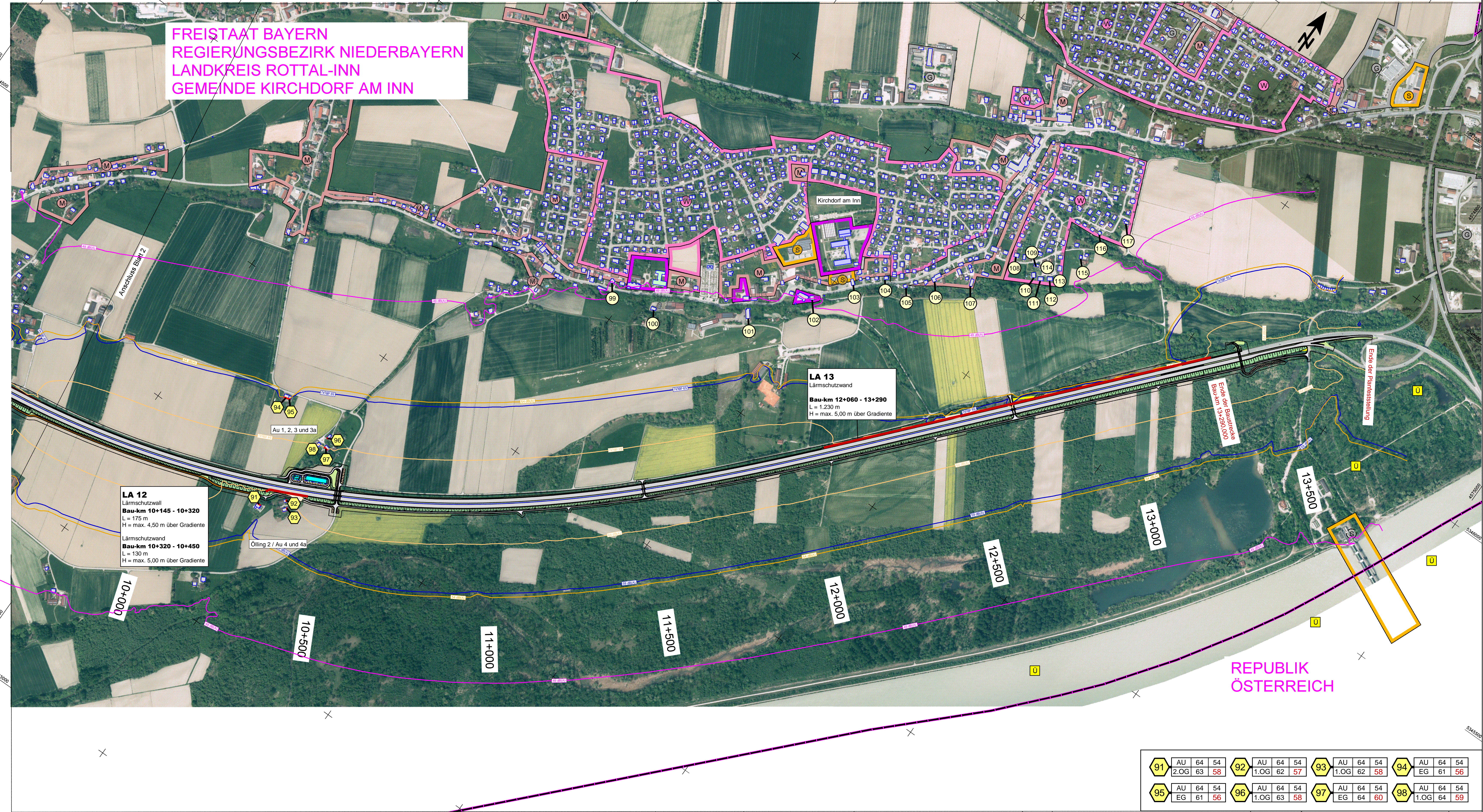

Zeichenerklärung

Planung

- Wirtschaftsweg
- Einrichtungsfläche
- Fahrbahn mit Achse
- Demenboschung
- Stellenebeneboische
- Fahrbahnleiter / Insel / Parkstreifen
- Bauwerk
- Lärmschutzwand

Gebiete und Flächen

- | Vorhanden | Zustand | Beschreibung |
|-----------|---------|--|
| | | reines und allgemeines Wohngebiet; Kleinsiedlungsgelände |
| | | Mischgebiet; Ortsgebiet; Mischgebiet |
| | | Gewerbegebiet |
| | | Sondergebiet |
| | | Gemeinbedarf |

Verwaltung

- Gemeindegrenze
- Kreisgrenze

Immissionsschutz

- Hauptgebäude
 - Schule
 - Kindergarten
 - Nebengebäude
 - Objekt-Nr. ohne Grenzwertüberschreitung
 - Objekt-Nr. mit Grenzwertüberschreitung
 - Objekt mit Grenzwertüberschreitung
- | Objekt-Nr. | Nutzung | Tag | Nacht | Immissionsgrenzwert |
|------------|----------|-----|-------|--|
| 10 | Geschoss | Tag | Nacht | Beurteilungspegel (rot bei IGW-Überschreitung) |

Isophonen in 2,0 m Höhe über Gelände Nachtzeitraum

- = 49 dB(A) Immissionsgrenzwert Wohngebiet
- = 54 dB(A) Immissionsgrenzwert Mischgebiet

Isophonen in 2,0 m Höhe über Gelände Tagzeitraum

- = 59 dB(A) Immissionsgrenzwert Wohngebiet
- = 64 dB(A) Immissionsgrenzwert Mischgebiet

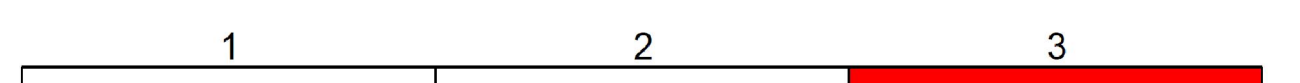

Entwurfsbearbeitung:		bearbeitet:	12/2022	Olbrich
EIBS Entwurfs- und Ingenieurbüro Straßewesen GmbH		gezeichnet:	12/2022	Olbrich
Bernhardstraße 92, 01117 Dresden, Tel. (0351) 46610		geprüft:	15.12.2022	
Dresden, den 15.12.2022		Projekt-Nr.:	21.2050.01	

	bearbeitet:	GZ	12/2022	Vogl
	gezeichnet:	GZ	12/2022	Keller
	geprüft:	GZ	12/2022	
	PSP-Nr.:	B015.ABAA9440.60		

Nr.	Art der Änderung	Datum	Zeichen

Lagesystem	DHDN 90; GK4 (Lagestatus 120)	Stand Kataster	2020
Höhensystem	DHHN 12 (Höhenstatus 100)	Bestandsvermessung	2017

FESTSTELLUNGSENTWURF

Die Autobahn GmbH des Bundes	Unterlage / Blatt-Nr.:	7 / 3
Strasse / Abschn.-Nr. / Station: A 94/600,105-B 121/400/8,190	Lageplan der Immissionsschutzmaßnahmen	
PROJIS-Nr.: A094-G040-BY	Maßstab:	1 : 5.000

**A 94 München-Pocking
4-streifiger Neubau der A 94
zwischen Markt und Simbach-West**
von Bau-km: 0+105.000 - 13+290.000

Aufgestellt: 15.12.2022
Niederlassung Südbayern
Außenstelle Deggendorf

Pritscher, Leiter der Außenstelle

91	AU	64	54	58	92	AU	64	54	57	93	AU	64	54	58	94	AU	64	54	56
95	AU	64	54	56	96	AU	64	54	58	97	AU	64	54	60	98	AU	64	54	59