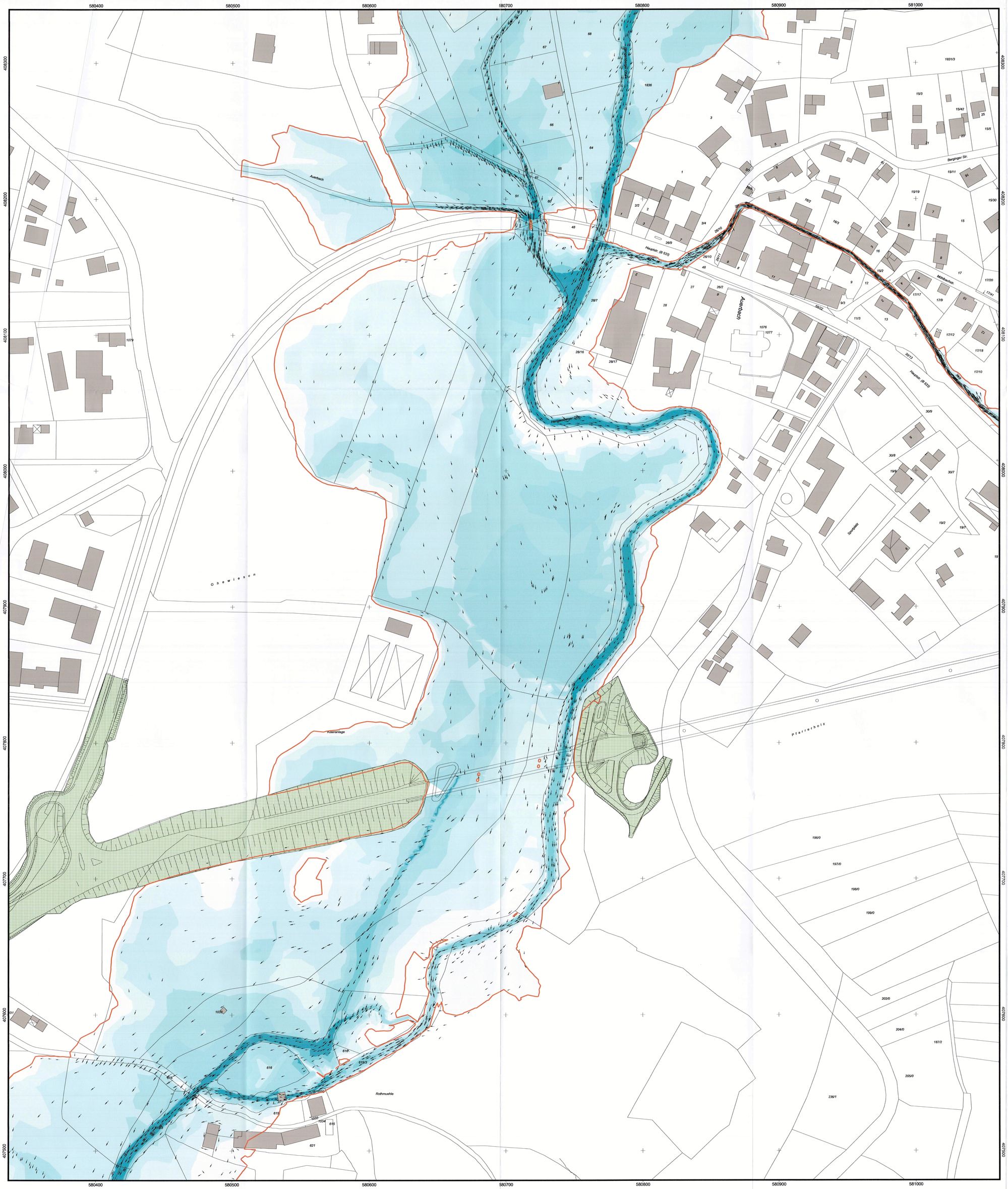

Legende

- Gebäude
- 22/1 Flurstücke mit Flurstücksnummern
- Überschwemmungsgrenze PLAN

Wassertiefen in Meter

- 0,01 - 0,25
- 0,25 - 0,50
- 0,50 - 0,75
- 0,75 - 1,00
- 1,00 - 1,50
- 1,50 - 2,00
- 2,00 und höher
- 0,10 m/s
- 10,00 m/s

N

Legende der geplanten Maßnahmen

- geplante Ortsumgehung

Entwurfsbearbeitung: KEMPA INGENIEUR-GESELLSCHAFT MBH, 67021 LUDWIGHAFEN / RH. MUNDENHEIMER STR. 100 TELEFON 0621 / 66 900 330; NIEDERLASSUNG REGENSBURG, 93059 Regensburg - Badstraße 54 - Telefon 0941 / 82999; Regensburg, den 30. November 2016	bearbeitet:	Nov. 2016	A. Diel
	gezeichnet:	Nov. 2016	A. Diel
	geprüft:	Nov. 2016	K.-H. Dietl
	PSP Nr.:		
	Projekt: 2716040		

Staatliches Bauamt Passau; Am Schanzl 2; 94032 Passau; Tel.: 0851/5017-01, Fax: 0851/5017-1099, E-Mail: poststelle@stbapa.bayern.de	bearbeitet:		Vollath
	gezeichnet:		
	geprüft:		Wufka B.
	PSP Nr.:		
	Projekt: Auerbach_PLF		

Nr.	Art der Änderung	Datum	Zeichen

FESTSTELLUNGSENTWURF

Straßenbauverwaltung Freistaat Bayern

Staatliches Bauamt Passau

Straße / Abschn.-Nr. / Station: B 533_170_1,196 - 200_0,715

PROJIS-Nr.: B533-G010-By-T01-By

Unterlage / Blatt-Nr.: 18.3 / 1

Wassertiefenplan
PLAN-Zustand
HQ 100 + 20 %

Maßstab: 1 : 1.000

B 533
Ortsumgehung Auerbach

Bau-km 0+000 - Bau-km 1+400

Aufgestellt:
Staatliches Bauamt Passau

Wufka, Lt. Baudirektor
Passau, den 30.10.2019

Festgestellt gem. § 17 FStrG
durch Beschluss vom 08. 12. 2022
Nr. 32-4354.2-1-1-6.22

Regierung von Niederbayern
Landshut, 08. 12. 2022

gez.
Kiermaier
Regierungsdirektor