

Freistaat Bayern
LK-Deggendorf
Gemeinde Auerbach

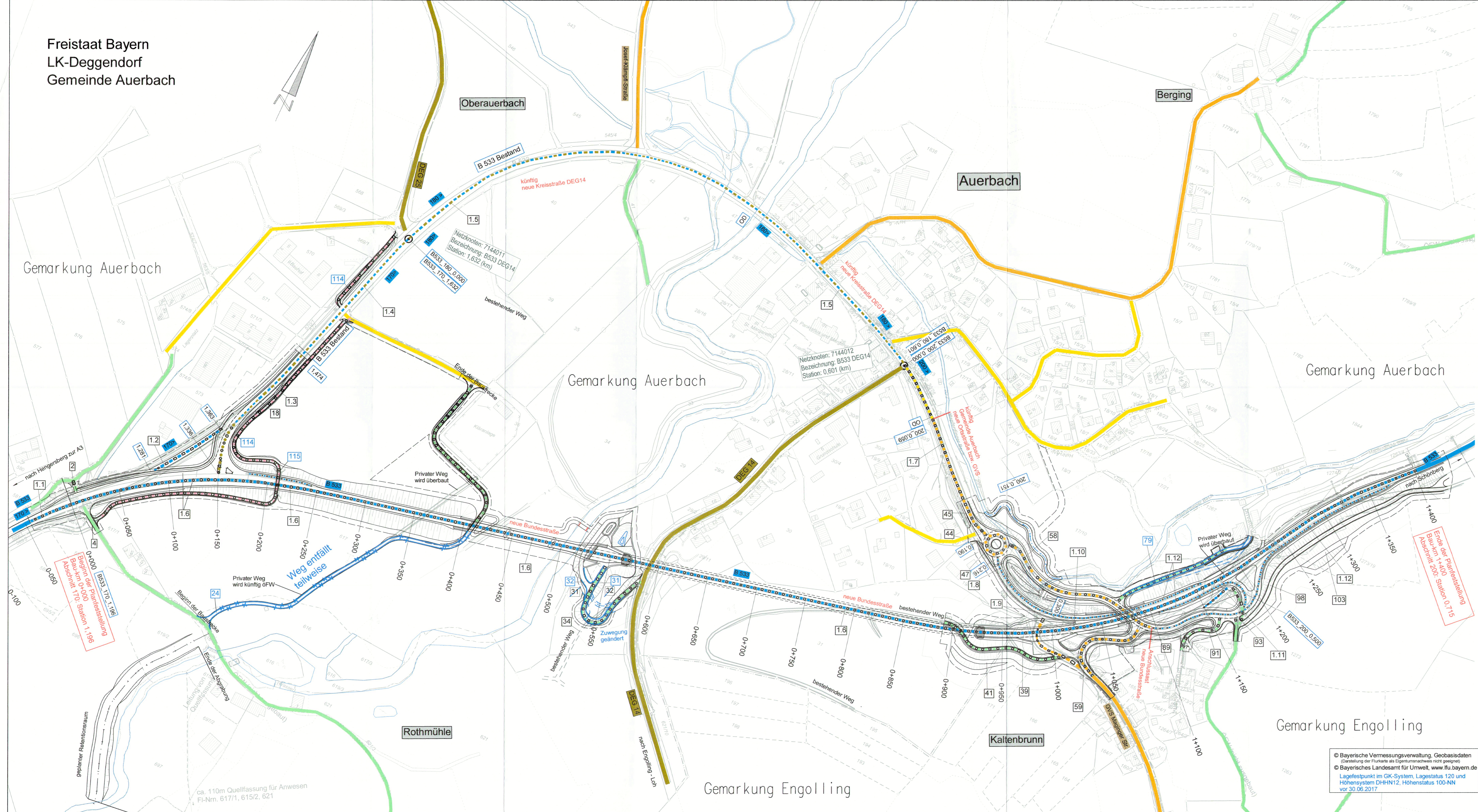

Zeichenerklärung

in Betrieb	Bundesstraße		Bundesstraße	
	Staatsstraße		Staatsstraße	
	Kreisstraße		Kreisstraße	
	GVS		GVS	
	Ortsstraße		Ortsstraße	
	öFW		öFW	
	Weg		beschr. Weg	
	450>	Abschnittsnummer		
zu widmende Straßen	Bundesstraße		beschr. Weg zu öFW	
	Staatsstraße			
	Kreisstraße			
	GVS			
	Ortsstraße			
	öFW			
	beschr. Weg			
			Abzustufende Straßen	
			Bundesstraße zur Kreisstraße	

32 lfd. Nr. im Regelungsverzeichnis
Unterlage Nr. 11

Tektur vom 26.08.2022		K. Stümpfl Baudirektor	
Nr.	Art der Änderung	Datum	Name
1	Nr. 24 entfällt teilweise	Jun 22	Wirkert / Eder S.
2	Verlauf Nr. 79 geändert	Jun 22	Wirkert / Eder S.
3	Nr. 114 Geh-/ Radweg wurde hinzugefügt	Jun 22	Wirkert / Eder S.
4	Nr. 31 + 32 Zuwegung geändert	Jul 22	Wirkert / Eder S.

Staatliches Bauamt Passau		bearbeitet:	Jun 2019	Vollath
Am Schanzl 2 94032 Passau		gezeichnet:	Jun 2019	Eder S.
Tel.: 0851/5017-01, Fax: 0851/5017-1099, E-Mail: poststelle@stbapa.bayern.de		geprüft:	Jun 2019	Wufka B.
		PSP Nr.:	B225.ABBA039.00.E0.10	
		Projekt:	Auerbach_PLF	Datum: P:16533-TV01
			Auerbach_PLF	

Nr.	Art der Änderung	Datum	Zeichen

FESTSTELLUNGSENTWURF

Straßenbauverwaltung Freistaat Bayern

Staatliches Bauamt Passau

Straße / Abschn.-Nr. / Station: B533_170_1,196 - 200_0,715

PROJIS-Nr.: B533-G010-BY-T01-BY

Unterlage / Blatt-Nr.: 12
Widmungskonzept

Maßstab: 1 : 2 000

B 533
Ortsumgehung Auerbach
Bau-km 0+000 - Bau-km 1+400

aufgestellt:
Staatliches Bauamt Passau

gez. Wufka, Ltd. Baudirektor
Passau, den 30.10.2019

Festgestellt gem. § 17 PStVG
durch Beschluss vom 08.12.2022
Nr. 32-435421-01/18538
Regierung von Niederbayern
Landshut, 08.12.2022
Kermaier
Regierungsdirektor

© Bayerische Vermessungsverwaltung, Geobasisdaten
(Darstellung der Flurkarte als Eigentumsnachweis nicht geeignet)
© Bayerisches Landesamt für Umwelt, www.lfu.bayern.de
Lagefestpunkt im GK-System, Lagestatus 120 und
Höhensystem DHHN12, Höhenstatus 100-NN
vor 30.06.2017