

**Bauwerk 04**  
Brücke über den künftigen Geh- und Radweg  
(Rahmenbauwerk aus Stahlbeton)  
**Bau-km 0+210**  
Stützweite 5,60 m  
Lichte Weite 5,30 m  
Lichte Höhe > 3,00 m  
Länge 22,95 m  
Kreuzungswinkel 100 gon

**Bauwerk 01**  
Brücke im Zuge der B 533 neu  
über das Tal der Hengersberger Ohe  
(3-Feldbauwerk mit Plattenbalkenüberbau)  
**Bau-km 0+405,65 - 0+530,85**  
KfW=75,00 gon LW = 122,82 m (34,78m + 41,0m + 34,78m)  
KH = 1,00 m LH > 4,70 m, ca. 7 m u. Hengersberger Ohe  
MLC 50/50-100 BzG = 1,80m+8,50m+1,80m = 12,10 m  
Bem. nach ARS 22/2012, DIN EN 1991-2

**Bauwerk 02**  
Tunnel Auerbach im Zuge der B 533 neu  
**Bau-km 0+562,0 - 0+932,0 (L = 370,00 m)**  
Voreinschnitt West ca. Bau-km 0+560,0 bis 0+575,1 (L=25m)  
Portal West ca. Bau-km 0+562,0 bis 0+572,0 (L=10m)  
bergm. Bauweise ca. Bau-km 0+572,0 bis 0+922,0 (L=350m)  
Portal Ost ca. Bau-km 0+922,0 bis 0+932,0 (L=10m)  
Voreinschnitt Ost ca. Bau-km 0+919,0 bis 0+975,0 (L=56m)  
Tunnelschnitt RQ11!

**Bauwerk 03**  
Brücke im Zuge der B 533 neu  
über die künftige GVS Auerbach - Kaltenbrunn  
(Rahmenbauwerk)  
**Bau-km 1+080,018**  
KfW = 61,436 gon LW = 24,50 m  
KH = 1,00 m LH > 4,70 m  
MLC 50/50-100 BzG = 15,87 m - 16,23 m  
Bem. nach ARS 22/2012, DIN EN 1991-2

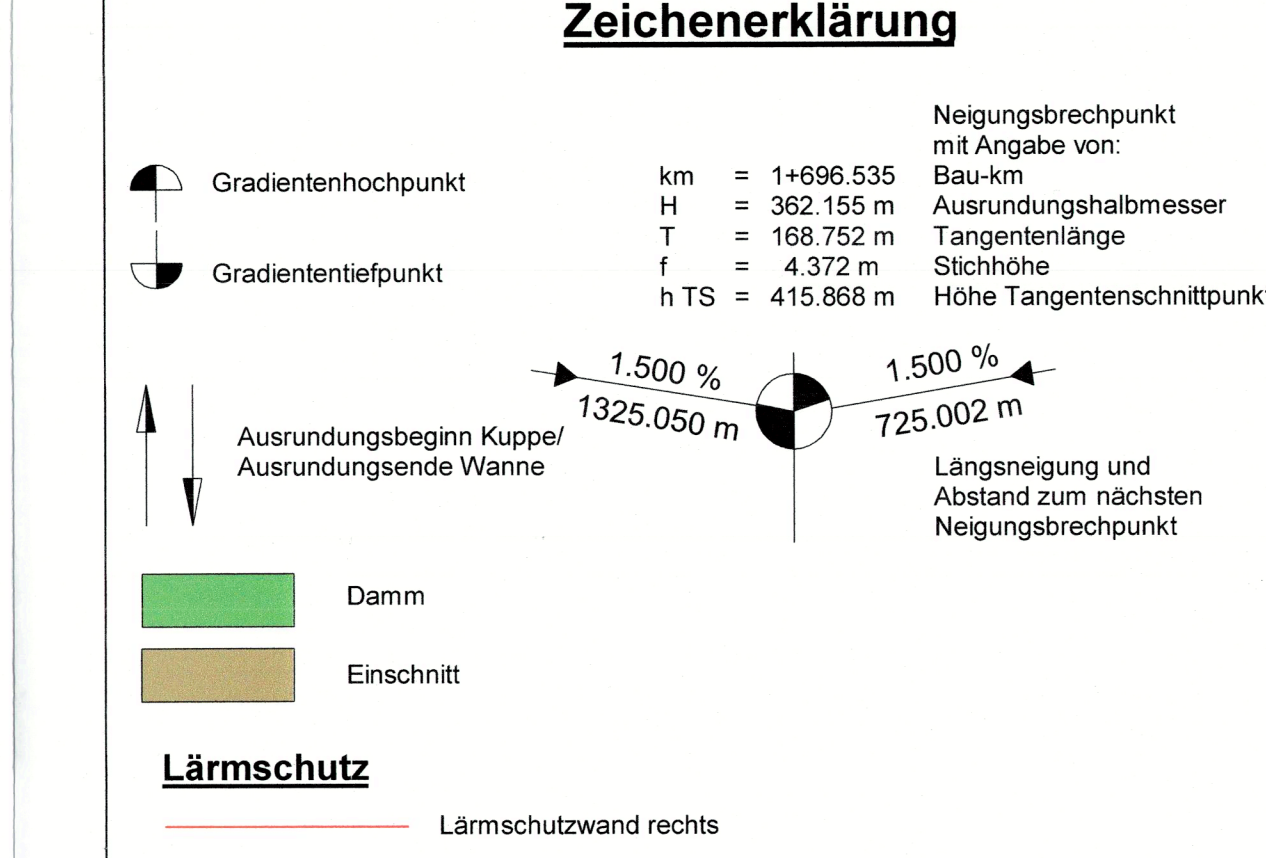
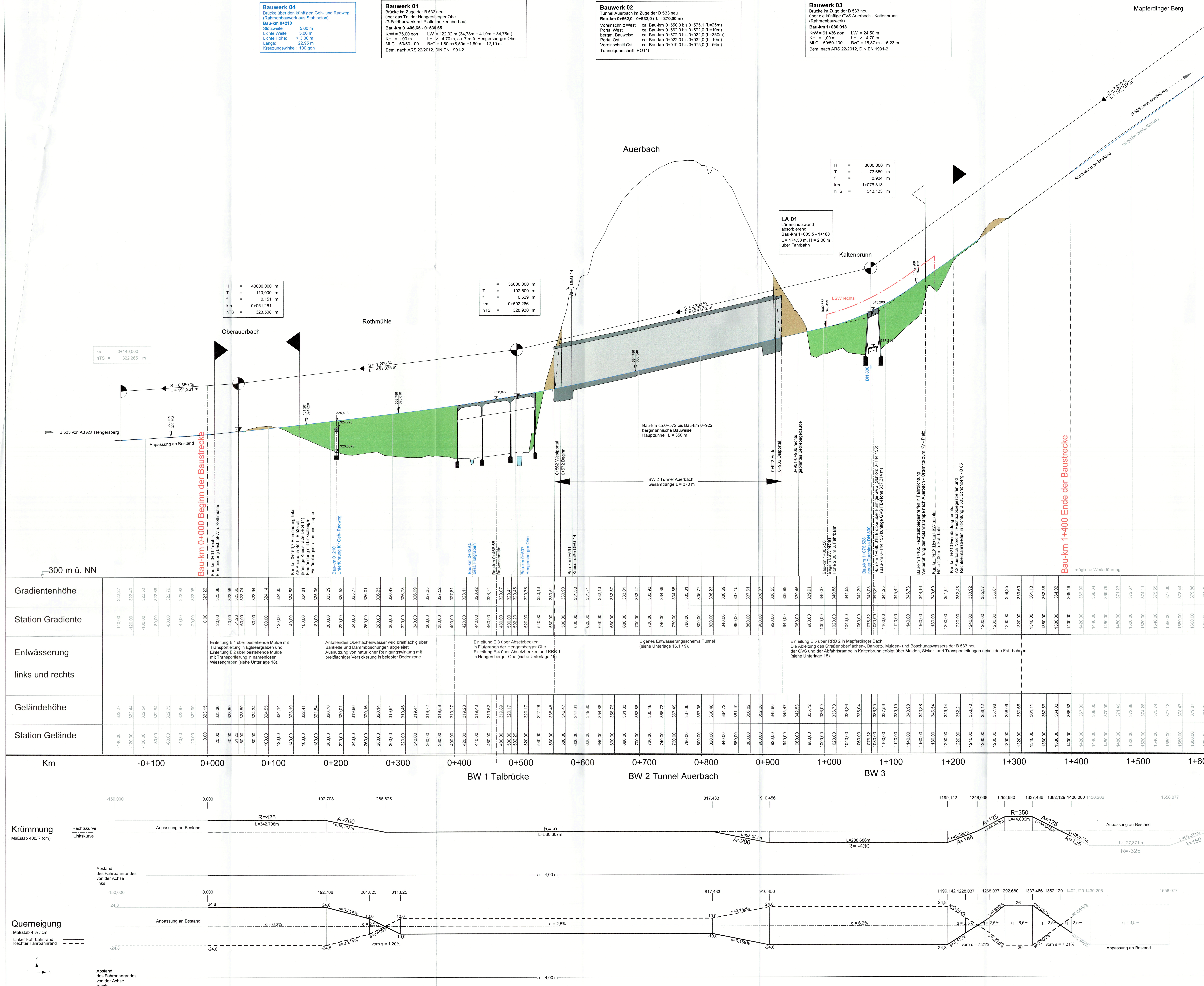

Station	Gradientenhöhe	Station Gradiente	Entwässerung	links und rechts	Geländehöhe	Station Gelände
-140,00	322,27	-140,00	Einleitung E 1 über bestehende Mulde mit Bankette und Dammböschung abgeteilt. Einleitung E 2 über bestehende Mulde mit Transportleitung in namenlosen Wiesengraben (siehe Unterlage 18). Anfallendes Oberflächenwasser wird breitflächig über Bankette und Dammböschung abgeteilt. Ausleitung von natürlicher Reinigungswirkung mit breitflächiger Versickerung in belebter Bodenzone. Einleitung E 3 über Absetzbecken in Fußgraben der Hengersberger Ohe. Einleitung E 4 über Absetzbecken und RRB 1 in Hengersberger Ohe (siehe Unterlage 18). Eigenes Entwässerungsschema Tunnel (siehe Unterlage 16.1/9). Einleitung E 5 über RRB 2 in Mafperdinger Bach. Die Ableitung des Straßenoberflächen-, Bankett-, Mulden- und Böschungswassers der B 533 neu, der GVS und der Abfahrtsrampe in Kaltenbrunn erfolgt über Mulden-, Sicher- und Transportleitungen neben den Fahrbahnen (siehe Unterlage 18).		322,27	-140,00
-120,00	322,40	-120,00		322,40	-120,00	
-100,00	322,53	-100,00		322,53	-100,00	
-80,00	322,66	-80,00		322,66	-80,00	
-60,00	322,79	-60,00		322,79	-60,00	
-40,00	322,92	-40,00		322,92	-40,00	
-20,00	323,06	-20,00		323,06	-20,00	
0,00	323,22	0,00		323,22	0,00	
20,00	323,38	20,00		323,38	20,00	
40,00	323,56	40,00		323,56	40,00	
60,00	323,74	60,00		323,74	60,00	
80,00	323,94	80,00		323,94	80,00	
100,00	324,14	100,00		324,14	100,00	
120,00	324,35	120,00		324,35	120,00	
140,00	324,58	140,00		324,58	140,00	
160,00	324,81	160,00		324,81	160,00	
180,00	325,05	180,00		325,05	180,00	
200,00	325,29	200,00		325,29	200,00	
220,00	325,53	220,00		325,53	220,00	
240,00	325,77	240,00		325,77	240,00	
260,00	326,01	260,00		326,01	260,00	
280,00	326,25	280,00		326,25	280,00	
300,00	326,49	300,00		326,49	300,00	
320,00	326,73	320,00		326,73	320,00	
340,00	326,99	340,00		326,99	340,00	
360,00	327,25	360,00		327,25	360,00	
380,00	327,52	380,00		327,52	380,00	
400,00	327,81	400,00		327,81	400,00	
420,00	328,11	420,00		328,11	420,00	
440,00	328,42	440,00		328,42	440,00	
460,00	328,74	460,00	328,74	460,00		
480,00	329,07	480,00	329,07	480,00		
500,00	329,41	500,00	329,41	500,00		
520,00	329,76	520,00	329,76	520,00		
540,00	330,13	540,00	330,13	540,00		
560,00	330,51	560,00	330,51	560,00		
580,00	330,90	580,00	330,90	580,00		
600,00	331,30	600,00	331,30	600,00		
620,00	331,71	620,00	331,71	620,00		
640,00	332,13	640,00	332,13	640,00		
660,00	332,57	660,00	332,57	660,00		
680,00	333,01	680,00	333,01	680,00		
700,00	333,47	700,00	333,47	700,00		
720,00	333,93	720,00	333,93	720,00		
740,00	334,39	740,00	334,39	740,00		
760,00	334,85	760,00	334,85	760,00		
780,00	335,31	780,00	335,31	780,00		
800,00	335,77	800,00	335,77	800,00		
820,00	336,23	820,00	336,23	820,00		
840,00	336,69	840,00	336,69	840,00		
860,00	337,15	860,00	337,15	860,00		
880,00	337,61	880,00	337,61	880,00		
900,00	338,07	900,00	338,07	900,00		
920,00	338,53	920,00	338,53	920,00		
940,00	338,99	940,00	338,99	940,00		
960,00	339,45	960,00	339,45	960,00		
980,00	339,91	980,00	339,91	980,00		
1000,00	340,37	1000,00	340,37	1000,00		
1020,00	340,84	1020,00	340,84	1020,00		
1040,00	341,32	1040,00	341,32	1040,00		
1060,00	341,79	1060,00	341,79	1060,00		
1080,00	342,27	1080,00	342,27	1080,00		
1100,00	342,75	1100,00	342,75	1100,00		
1120,00	343,23	1120,00	343,23	1120,00		
1140,00	343,71	1140,00	343,71	1140,00		
1160,00	344,19	1160,00	344,19	1160,00		
1180,00	344,67	1180,00	344,67	1180,00		
1200,00	345,15	1200,00	345,15	1200,00		
1220,00	345,63	1220,00	345,63	1220,00		
1240,00	346,11	1240,00	346,11	1240,00		
1260,00	346,59	1260,00	346,59	1260,00		
1280,00	347,07	1280,00	347,07	1280,00		
1300,00	347,55	1300,00	347,55	1300,00		
1320,00	348,03	1320,00	348,03	1320,00		
1340,00	348,51	1340,00	348,51	1340,00		
1360,00	348,99	1360,00	348,99	1360,00		
1380,00	349,47	1380,00	349,47	1380,00		
1400,00	349,95	1400,00	349,95	1400,00		
1420,00	350,43	1420,00	350,43	1420,00		
1440,00	350,91	1440,00	350,91	1440,00		
1460,00	351,39	1460,00	351,39	1460,00		
1480,00	351,87	1480,00	351,87	1480,00		
1500,00	352,35	1500,00	352,35	1500,00		
1520,00	352,83	1520,00	352,83	1520,00		
1540,00	353,31	1540,00	353,31	1540,00		
1560,00	353,79	1560,00	353,79	1560,00		
1580,00	354,27	1580,00	354,27	1580,00		
1600,00	354,75	1600,00	354,75	1600,00		

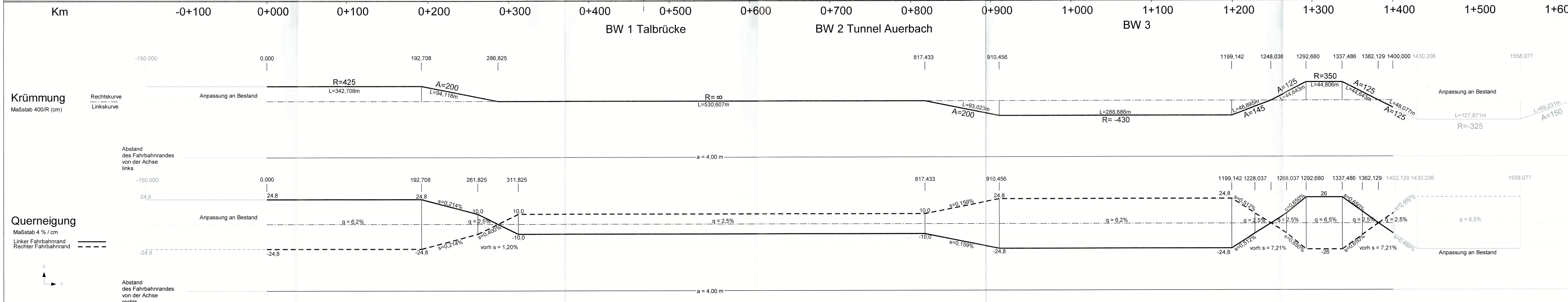

Nr.	Art der Änderung	Datum	Name
1	Bauwerk Unterführung für Geh- Radweg wurde ergänzt Bau-km 0+210	Juli 2022	Winkler / Eder

Staatliches Bauamt Passau  
Strasse / Absatz-Nr. / Station: 8533\_170\_1,196-200\_0,715  
Tel: 08519017-01, Fax: 08519017-1099, E-Mail: poststelle@sbapassau.de

**FESTSTELLUNGSENTWURF**  
Straßenbauverwaltung Freistaat Bayern  
Staatliches Bauamt Passau  
Höhenplan  
Hauptstrecke  
Maßstab: 1: 2000/200

B 533  
Ortsumgehung Auerbach  
Bau-km 0+000 - Bau-km 1+400

aufgestellt:  
Staatliches Bauamt Passau  
gez. Wilfried Laßbrenner  
Passau, den 30.10.2019

Festgestellt gem. § 17 FStVG durch Beschluss vom **08.12.2022** Nr. **32-4334/20-101/B/3/23**  
Regierung von Niederbayern  
Landschaftsamt  
08.12.2022  
gez.  
Kiermaier  
Regierungsdirektor