

Freistaat Bayern
LK-Deggendorf
Gemeinde Auerbach

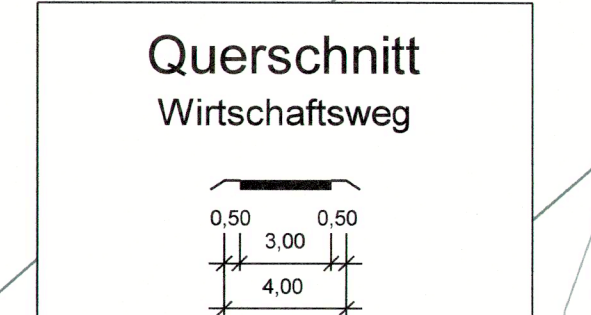
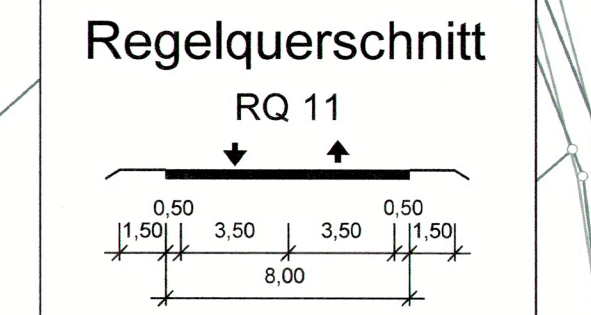


Bauwerk 01
Brücke im Zuge der B 533
über das Tal der Hengstberger Ohe
(3-Fieldbauwerk mit Plattenbalkenüberbau)
Bau-km 0+406,65 - Bau-km 0+530,65
KfW = 75,00 gon LW = 122,92 m
MLC = 50/50-100

Bauwerk 02
Tunnel im Zuge der B 533
Auerbach
Bau-km 0+562 - Bau-km 0+932
Voreinschnitt West ca. Bau-km 0+550 - 0+575,1
Portal West ca. Bau-km 0+562 - 0+572
bergm. Bauweise HT ca. Bau-km 0+572 - 0+922
Portal Ost ca. Bau-km 0+922 - 0+932
Voreinschnitt Ost ca. Bau-km 0+919 - 0+975

Bauwerk 04
Brücke über den künftigen Geh- und Radweg
(Plattenbauwerk aus Stahlbeton)
Bau-km 0+210
Stützweite 5,60 m
Lichte Weite 5,20 m
Lichte Höhe > 3,00 m
Länge 22,95 m
Kreuzungswinkel 100 gon

Zeichenerklärung

Planung

- Wirtschaftsweg
- Einschnittabschneidung
- Mulde mit Fließrichtung
- Fahrbahn mit Achse
- Bankett
- Dämmabschneidung
- Erhöhbungsgraben mit Fließrichtung
- Straßenoberflächen
- Fahrbahnteiler / Insel

Immissionschutz

- Lärmschutzwand
- Lärmschutzwoll
- Objekt-Nr. ohne / mit Grenzwertüberschreitung
- Gebäudeanteile mit Grenzwertüberschreitung
- Außenwohnbereich ohne / mit Grenzwertüberschreitung (B = Balkon, T = Terrasse, F = Freisitz)

Regelungsverzeichnis

12 Nr. im Regelungsverzeichnis Blatt Nr. (id. Objekt Nr.)

Verwaltung

- Flurstücksgrenze
- Wildschutzzäun
- Leiteneinrichtung für Amphibien und Kleintiere
- Kleintierdurchlass
- Überschwemmungsgrenze IST (HQ 100 + 20 %)

Versorgungseinrichtungen

vorhanden geplant

- Trinkwasserleitung
- Gastleitung
- E-Freileitung
- E-Leitung
- Fernmeldekabel
- Sammelleitung DN 300 mit Angabe von Fließrichtung, Länge und Größe
- Kontrollschacht
- Muldenablaufschacht
- Rohrdurchlass mit Böschungstück
- Rohrdurchlass mit Endbauwerken

Entwässerung

vorhanden geplant

- DN 300
- DN 300
- DN 500
- LW-LNH
- Rohrdurchlass mit Endbauwerken

Sonstiges

- freizuhaltendes Schiefeld
- Schutzbeziehung vorhandener Laubbaum / Baumfällung
- Baufeldgrenze
- Rückbaufläche

Bewässerung für den Tunnelvortrieb (Wohn- und Wirtschaftsgebäude)
Leitungsinformation nicht zur Maßentnahme geeignet!

Tektur vom 26.08.2022

Nr.	Art der Änderung	Datum	Name
1	Best. Privatweg BvNr. 24 entfällt von Stat. 0+000 bis ca. 0+300	04.08.2022	Werkert Eder
2	Geh-/Radweg Nr. 114 mit Unterführung Bv Nr. 115 ergänzt	04.08.2022	Werkert Eder
3	Stat. 0+000 bis 0+450,88 und 0+000 bis 0+96,31	04.08.2022	Werkert Eder
3	Zuwegung Berme Westportal Tunnel geändert	04.08.2022	Werkert Eder

Nr.	Art der Änderung	Datum	Zeichen

FESTSTELLUNGSENTWURF

Straßenbauverwaltung Freistaat Bayern
Staatliches Bauamt Passau

Unterlage / Blatt-Nr.: 05 / 1
Lageplan

Maßstab: 1 : 1.000

B 533
Ortsumgehung Auerbach
Bau-km 0+000 - Bau-km 1+400

aufgestellt: Staatliches Bauamt Passau
geprüft: Staatliches Bauamt Passau, den 30.10.2019

Festgestellt gem. § 17 FStG durch Beschluss vom 08.12.2022 Nr. 243/24-17-17-2022 Regierung von Niederbayern
Klammäier Regierungsdirektor

© Bayerische Landesvermessungsverwaltung, Geobasisdaten
© Bayerisches Landesamt für Umweltschutz, www.lfu.bayern.de
Bauwerksystem: Guss-Körper
Lageplan: 1:20, DTM: EPSG:31468
Höhenstatus: 100, DTM: EPSG:31468
Auszug entnommen aus dem Rauminformationssystem