

Isolierte Nummer im Grundverwerbsplan	14	Fl.Nr. 2.582 m ²	zu erwerbende Fläche	▲	Humuslagerfläche
Flurstücknummer	1176	Fl.Nr. 1.191 m ²	vorrübergehend in Anspruch zu nehmende Fläche	◊	(möglicher) Geländeauftrag
		Fl.Nr. 203 m ²	vorrübergehend in Anspruch zu nehmende Humuslagerfläche	◊	(möglicher) Geländeauftrag
		Fl.Nr. 203 m ²	äußere zu beschränkende Fläche	---	Grundverwerbsgrenze
		Fl.Nr. 100 m ²	Restfläche	---	Baufeldgrenze

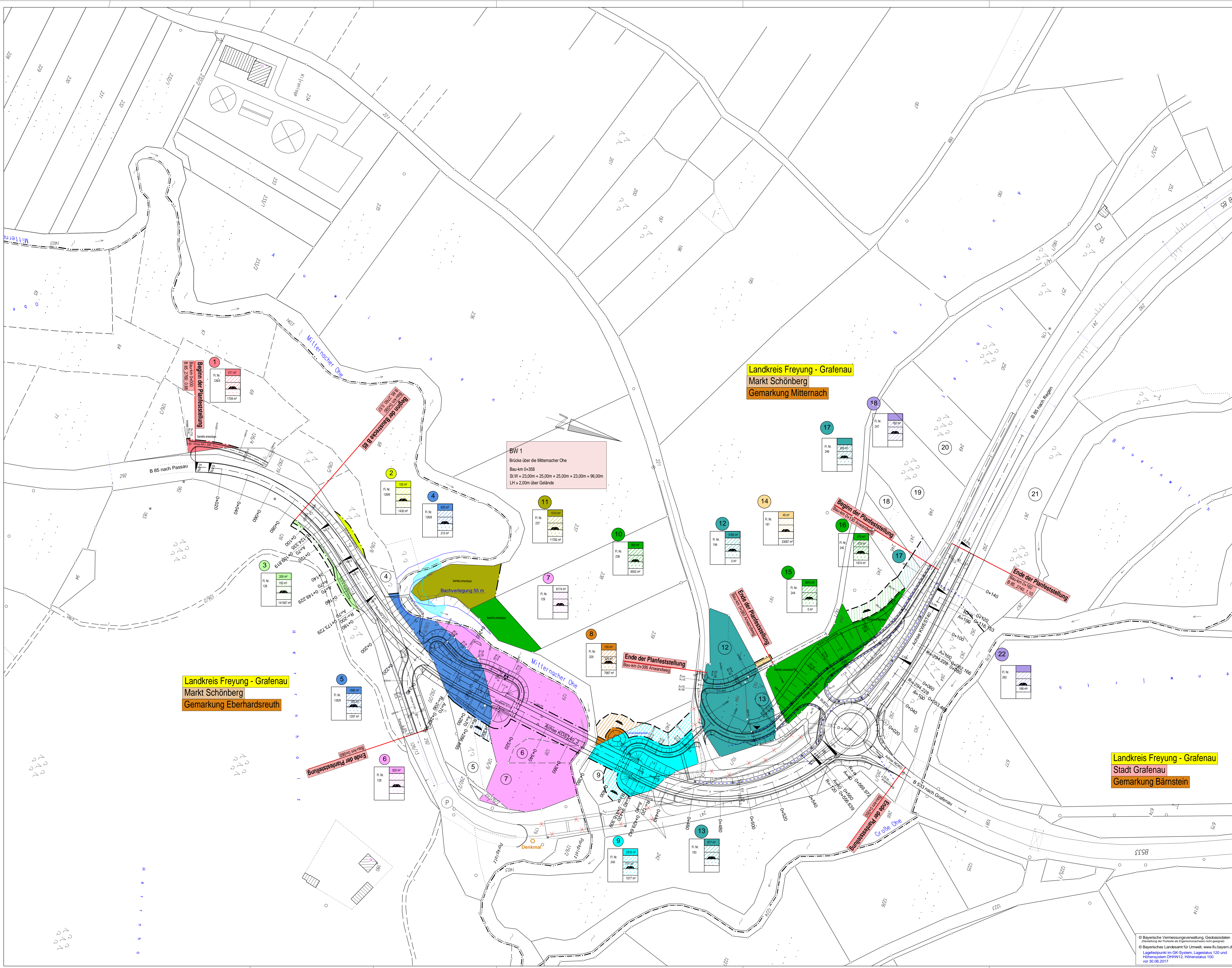

Deckblatt vom 31.10.2019

Bau-km 0 + 000 bis Bau-km 0 + 591,49 (KV)
Bau-km 0+000 (KV) bis Bau-km 0+160
B 85_2760_0,66 bis B 85_2740_1,10

Staatliches Bauamt Passau
Passau, den 31.10.2019
gez. Wufka, Ltd. Baudirektor

Nr.	Art der Änderung	Datum	Name
1	neue Trassierung, Kreisverkehr	März 2019	Majer

Freistaat Bayern Staatliches Bauamt Passau	Unterlage	14.1
Blatt Nr.	Datum	

Planfeststellung	bearbeitet	Feb. 2012	Majer
B 85	gezeichnet	Feb. 2012	Zitzelsberger
	geprüft	Mai 2015	Berz/Majer
Ausbau nördlich Eberhardsreuth und Erneuerung der Ohebrücke	Grundverwerbsplan		
Bau-km 0 + 000 bis Bau-km 0 + 790 B 85_2760_0,66 bis B 85_2740_1,03	Maßstab 1 : 1 000		

Aufgestellt: Passau, den 19.01.2016
Staatliches Bauamt

gez. Wufka
Ltd. Baudirektor

Festgestellt gem. § 17 FStrG durch Beschluss vom 06.04.2020 Nr. 32-4354.21-52/B85
Regierung von Niederbayern Landshut, 06.04.2020
gez.
Kiermaier
Regierungsdirektor

Projekt: Gumpelst. Datum: P1880Gumpelst/Urtrag/1_D.pdf
© Bayerische Vermessungsverwaltung, Geobasisdaten (Geobasisdaten des Bundes als Eigentumsnachweis nicht genannt)
© Bayerisches Landesamt für Umwelt, www.lfu.bayern.de
Lagefestpunkt im GK-System, Lagestatus 120 und Höhenreferenzsystem DHHN12, Höhenstatus 100
vor 30.06.2017