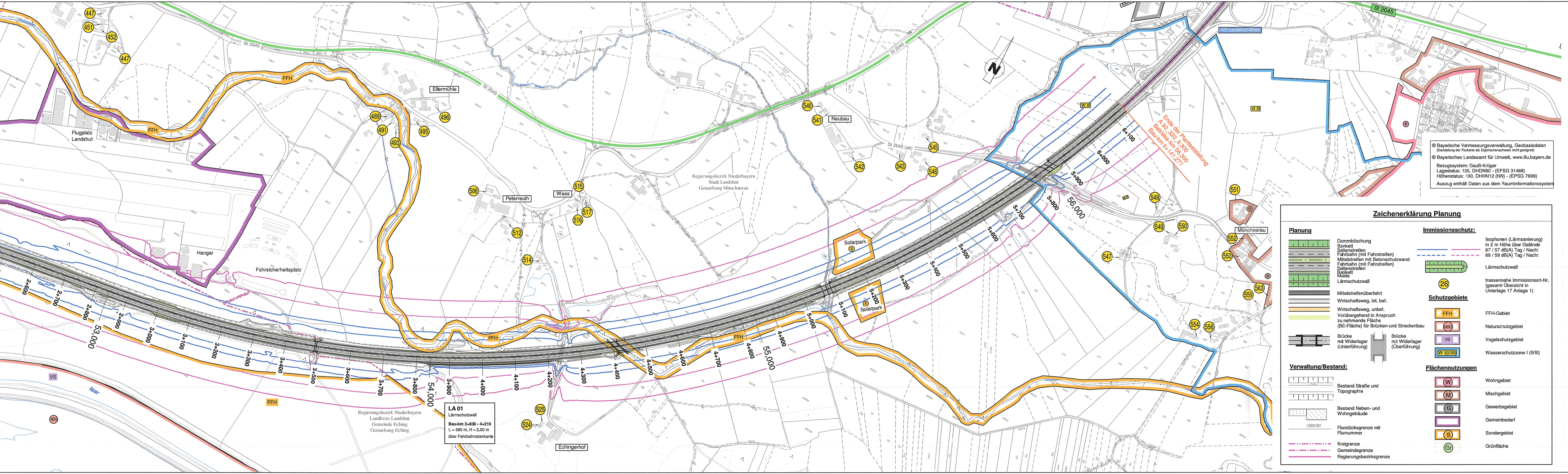
Ende der Planfeststellung
A 92_320_8,300
Betriebs-km 56,300
Bau-km 6+141,277
AS Landshut-West
St 2045
St 2045 (alt)
Flugplatz Landshut
Hangar
Fahrsicherheitsplatz
Ellermühle
Neubau
Peterreuth
Waas
Echingerhof
Münchnerau
Solarpark
FFH
Isar
VS
W III
53,000
54,000
55,000
56,000
Regierungsbezirk Niederbayern
Stadt Landshut
Gemarkung Münchnerau
Regierungsbezirk Niederbayern
Landkreis Landshut
Gemeinde Eching
Gemarkung Eching
447
451
452
488
489
491
493
495
496
506
512
514
515
516
517
524
525
540
541
542
543
545
546
547
548
549
550
551
552
553
554
556
559
563

LA 01
Lärmschutzwall

Bau-km 3+830 - 4+210
L = 380 m, H = 2,00 m
über Fahrbahnoberkante

© Bayerische Vermessungsverwaltung, Geobasisdaten
(Darstellung der Flurkarte als Eigentumsnachweis nicht geeignet)

© Bayerisches Landesamt für Umwelt, www.lfu.bayern.de

Bezugssystem: Gauß-Krüger
Lagestatus: 120, DHDN90 - (EPSG 31468)
Höhenstatus: 100, DHHN12 (NN) - (EPSG 7699)

Auszug enthält Daten aus dem Rauminformationssystem

Zeichenerklärung Planung

Planung

Dammböschung
Bankett
Seitenstreifen
Fahrbahn (mit Fahrstreifen)
Mittelstreifen mit Betonschutzwand
Fahrbahn (mit Fahrstreifen)
Seitenstreifen
Bankett
Mulde
Lärmschutzwall

Mittelstreifenüberfahrt

Wirtschaftsweg, bit. bef.

Wirtschaftsweg, unbef.

Vorübergehend in Anspruch zu nehmende Fläche (BE-Fläche) für Brücken-und Streckenbau

Brücke mit Widerlager (Unterführung)

Brücke mit Widerlager (Überführung)

Verwaltung/Bestand:

Bestand Straße und Topographie

Bestand Neben- und Wohngebäude

1280/50 Flurstücksgrenze mit Flurnummer

Kreigrenze
Gemeindegrenze
Regierungsbezirksgrenze

Immissionsschutz:

Isophonen (Lärmsanierung) in 2 m Höhe über Gelände
67 / 57 dB(A) Tag / Nacht
69 / 59 dB(A) Tag / Nacht

Lärmschutzwall

26 trassennahe Immissionsort-Nr. (gesamt Übersicht in Unterlage 17 Anlage 1)

Schutzgebiete

FFH	FFH-Gebiet
NSG	Naturschutzgebiet
VS	Vogelschutzgebiet
W I(II/III)	Wasserschutzzone I (II/III)

Flächennutzungen

W	Wohngebiet
M	Mischgebiet
G	Gewerbegebiet
▭	Gemeinbedarf
S	Sondergebiet
Gr	Grünfläche

Autobahndirektion Südbayern

Seidlstr. 7- 11
80335 München

Tel.: 089/54552-0, Fax:089/54552-200, E-Mail: poststelle@abdsb.bayern.de

bearbeitet:	4311	Okt. 2018	Hiess
gezeichnet:	4314	Okt. 2018	Giarali
geprüft:	431	Okt. 2018	Schönhofer
	43	Okt. 2018	Dr. Eid

PSP Nr.: B01S.ABAC0921.04
PSP Bez.: A92 D.M042 Moosb./N-Landsh./W Fr12
Dateiname:

Nr.	Art der Änderung	Datum	Zeichen

FESTSTELLUNGSENTWURF

Straßenbauverwaltung

Freistaat Bayern

Straße / Abschn.-Nr. / Station: A 92_320_2,159 - A 92_320_8,300

PROJIS-Nr.:

Unterlage / Blatt-Nr.: 7 / 1
Lageplan zur
schalltechnischen Berechnung

Maßstab: 1 :5 000

A 92 München - Deggendorf
Grundhafte Erneuerung
AS Moosburg-Nord - AS Landshut-West
Betriebs-km 50,159 bis Betriebs-km 56,300

aufgestellt:
Autobahndirektion Südbayern
L. Adel
W i l l s c h e k, Ltd. Baudirektorin
München, den 30.11. 2018

Festgestellt gem. § 17 FStrG
durch Beschluss vom 18. 06. 2020
Nr. 32-4354.11-21/A92

Regierung von Niederbayern
Landshut, 18. 06. 2020
gez
Kiermaier
Regierungsdirektor

Plotdatum: 26.11.2018

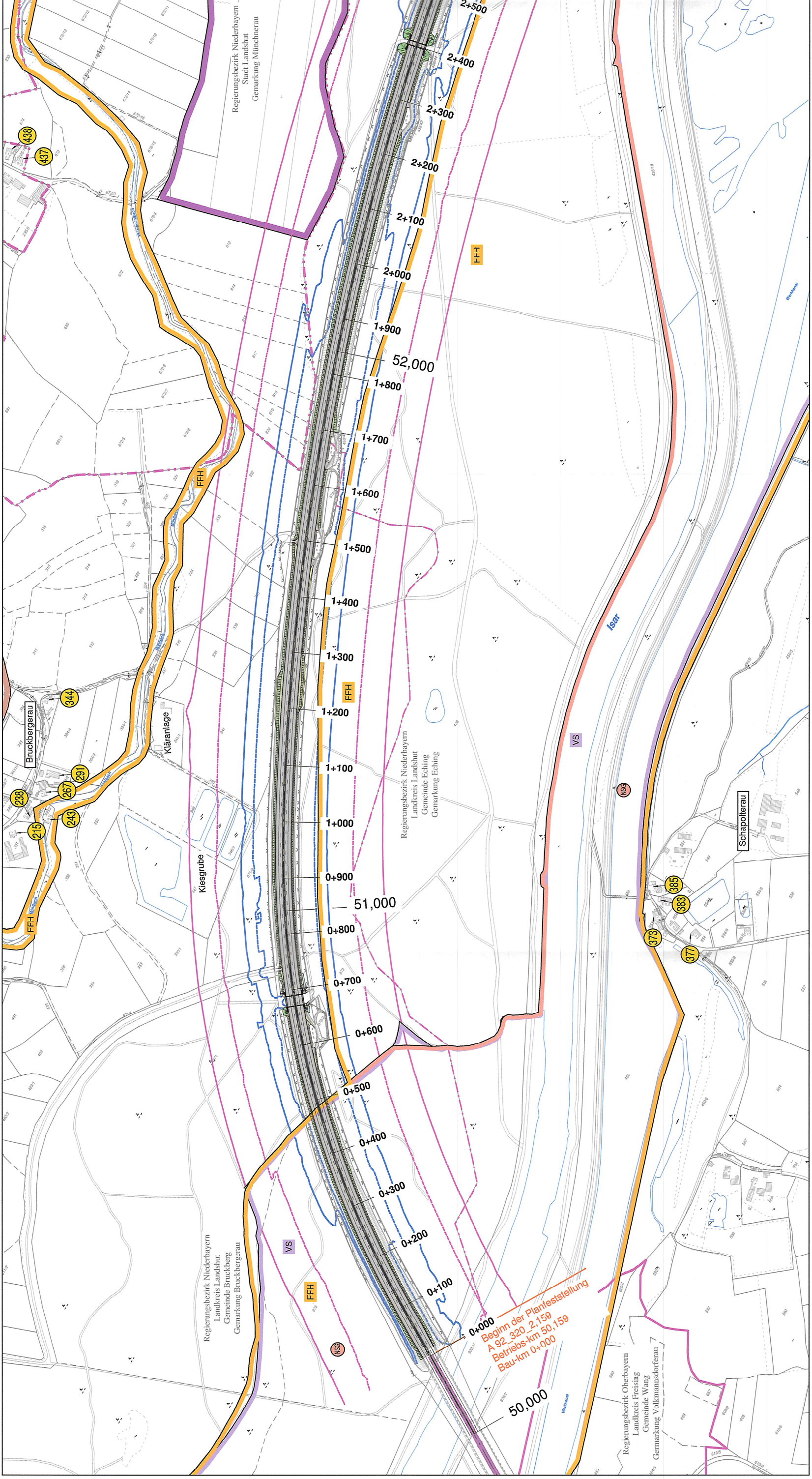
2+500
2+400
2+300
2+200
2+100
2+000
1+900
52,000
1+800
1+700
1+600
1+500
1+400
1+300
1+200
1+100
1+000
0+900
51,000
0+800
0+700
0+600
0+500
0+400
0+300
0+200
0+100
0+000
50,000
Beginn der Planfeststellung
A 92_320_2,159
Betriebs-km 50,159
Bau-km 0+000
Regierungsbezirk Niederbayern
Stadt Landshut
Gemarkung Münchnerau
Regierungsbezirk Niederbayern
Landkreis Landshut
Gemeinde Eching
Gemarkung Eching
Regierungsbezirk Niederbayern
Landkreis Landshut
Gemeinde Bruckberg
Gemarkung Bruckbergerau
Regierungsbezirk Oberbayern
Landkreis Freising
Gemeinde Wang
Gemarkung Volkmannsdorferau
Bruckbergerau
Schapolterau
Kläranlage
Kiesgrube
Isar
Werkkanal
FFH
VS
NSG
438
437
344
291
267
238
243
215
385
383
373
377