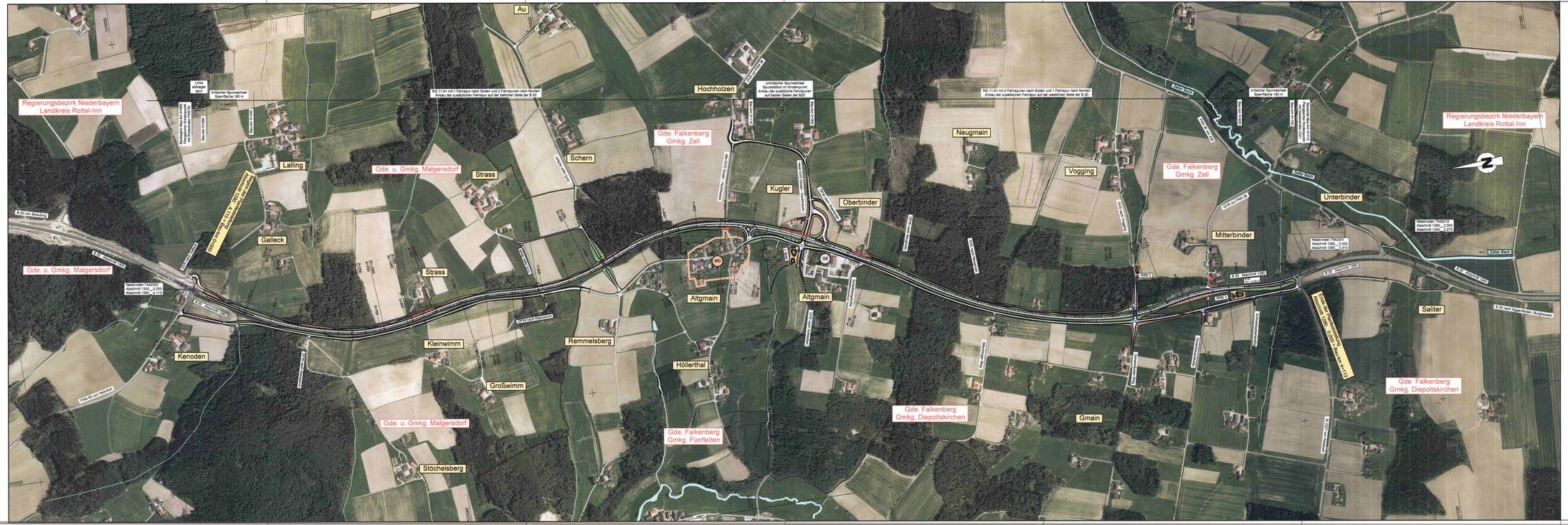
Regierungsbezirk Niederbayern
Landkreis Rottal-Inn
Gde. u. Gmkg. Malgersdorf
Gde. Falkenberg
Gmkg. Zell
Gde. Falkenberg
Gmkg. Diepoltskirchen
Gde. Falkenberg
Gmkg. Fünfleiten
Au
Hochholzen
Neugmain
Vogging
Lalling
Galleck
Strass
Schern
Kugler
Oberbinder
Unterbinder
Mitterbinder
Altgmain
Kleinwimm
Remmelsberg
Höllerthal
Großwimm
Kenoden
Stöchelsberg
Gmain
Saliter
Zeller Bach
Kreis RO
Kreis PAN
Gemeinde Malgersdorf
Gemeinde Falkenberg
Gemeinde Diepoltskirchen
Gemeinde Fünfleiten
Gemeinde Gmain
Gemeinde Saliter
Gemeinde Burghausen
Nebnroten 7442/001
Abschnitt 1200,_0,000
Abschnitt 1280,_4,113
Nebnroten 7442/001
Abschnitt 1280,_0,000
Abschnitt 1280,_3,313
Nebnroten 7542/001
Abschnitt 1280,_3,313
Abschnitt 1280,_7,313
Nebnroten 7442/001
Abschnitt 1200,_0,000
Abschnitt 1280,_4,113
Bau-km 0+000 / Bau-km 4+113
Abschnitt 1280, Station 4,113 bis 0,000
B 20 von Straubing
B 20 nach Eggenfelden, Burghausen
B 20 / Staatsstr. 2125
B 20 / Staatsstr. 2125
B 20 / Staatsstr. 2125