

km 0+000,000
TS = 508,637 m

km 0-008,750
TS = 508,357 m

km 0+025,000
H = -500,000 m
T = 15,500 m
f = -0,240 m
TS = 508,262 m

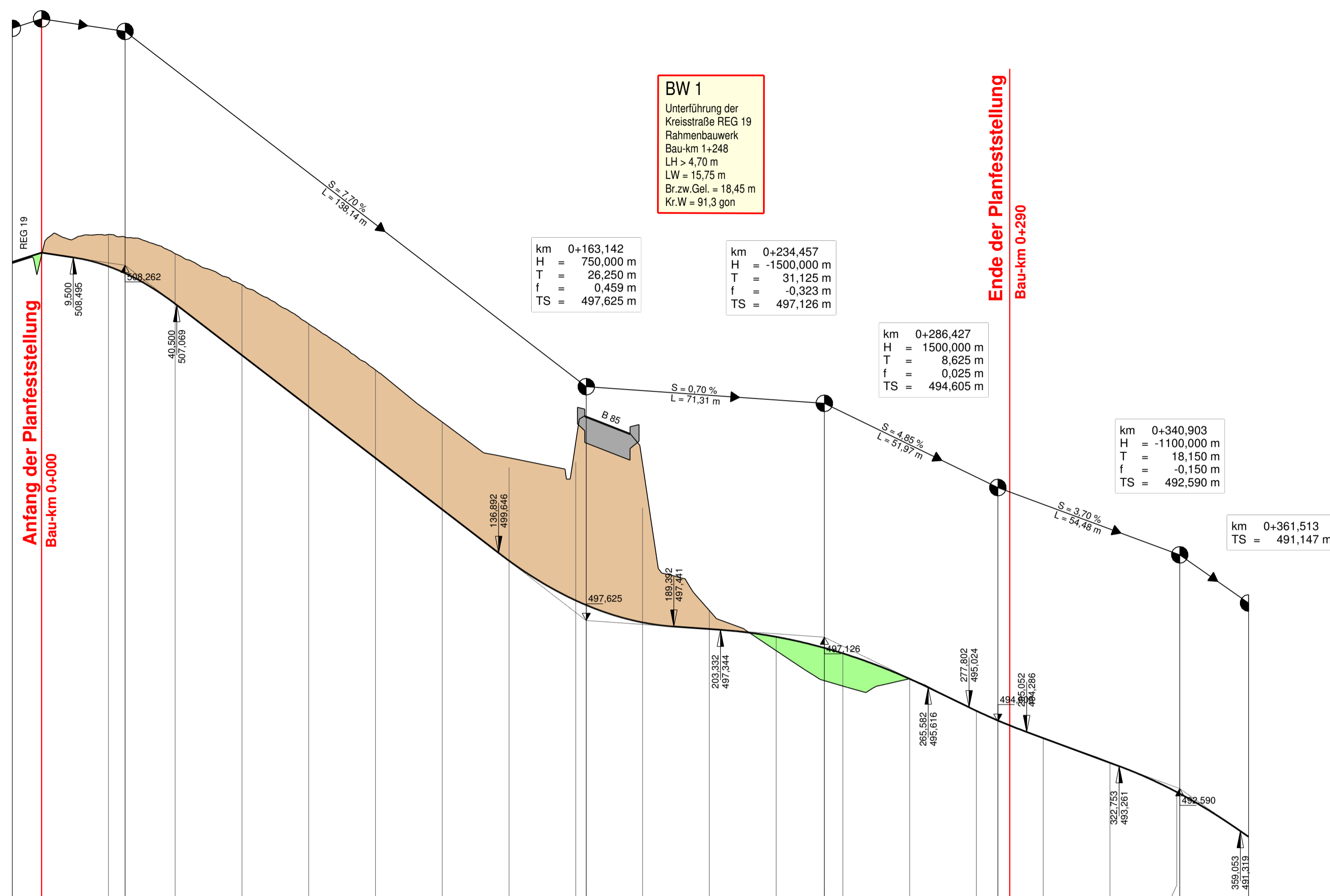

	0+000	0+100	0+200	0+300
Gradiente	508,357 508,637	508,227 508,022	507,107 505,567 504,027	502,487 500,947 499,413 498,223 495,084 497,566 497,367 497,134 496,803 496,639 495,877 494,919 494,630 494,103 483,363 492,488 492,410 491,147
Längsprofil	508,571	509,182 509,022	508,605 507,679 506,508 505,127	503,566 502,210 502,373 498,223 495,084 500,999 497,922 496,721 496,660 495,866 494,917 494,630 494,093 483,372 492,492 492,410
Station	-8,750 0,000	20,000 25,000	40,000 60,000 80,000 100,000 120,000 140,000 160,000 180,000 200,000 220,000 240,000 260,000 280,000 300,000 320,000 340,000 361,513	
Km	0+000	0+100	0+200	0+300

Tektur vom 31.01.2018

Nr.	Art der Änderung	Datum	Name

Freistaat Bayern
Staatliches Bauamt Passau
Am Schanzl 2, Tel. 0951/5017-01, E-Mail: poststelle@stbapa.bayern.de

Unterlage	8.2
Blatt Nr.	
Datum	
Zeichen	

Planfeststellung

B 85 Cham - Regen

Ausbau westlich Ayrfhof 3. Fahrstreifen

Bau-km 0+000 - 1+384
B 85_2220_2,920 - B 85_2240_0,086

Höhenplan
Rampe REG 19
Maßstab 1 : 1000/100

Aufgestellt: 31.01.2018
Deggendorf, den
Staatliches Bauamt

gez. Wufka
R. Wufka, Ltd. Baudirektor

Festgestellt gem. § 17 FStrG
durch Beschluss vom 03.12.2019
Nr. 32-4354.21-45/B85
Regierung von Niederbayern
Landshut, 03.12.2019
gez.
Kiermaier
Oberregierungsrat

Projekt: B85_Ausbau westl. AYRHOF Date: Geobasisdaten: © Bayerische Vermessungsverwaltung (Darstellung der Flurkarte als Eigentumsnachweis nicht geeignet)

