



049

ENERGIEVERSORGUNG OSTBAYERN AG  
HAUPTSTELLE LANDSHUT

Revisionsmerkmale

# LÄNGENPROFIL

## 110 kV-Leitung

Pfarrkirchen - Arnstorf - Mast 66 (- Pleinting)

### Mast Nr. 53 bis Mast Nr. 60

### Maßstab

der Höhen = 1 : 500  
der Längen = 1 : 2500

Seitliche Überhöhung

10.0 m rechts der Trasse ---  
10.0 m links der Trasse - - - -

Leiterseil: AI/St 385/35  $\sigma_{in} = 740 \text{ kp/mm}^2$

Erdseil: 2Y 2Y B. 2x6x1.2  $\sigma_{in} = 135 \text{ kp/mm}^2$

Nicht revidiert!  
01.03.2005

Stand vom 22.8.1977 LWL nachgez. SAG Juli 96

STARKSTROM-ANLAGEN-GESellschaft m. b. H. Gruppe Süd			ENERGIEVERSORGUNG OSTBAYERN A. G. HAUPTSTELLE LANDSHUT		
Datum	Name		Datum	Name	
aufgenommen	Jan. 76	Reichel	geprüft	Planung	
gezeichnet	20.1.76	Weigel	geprüft	Ausführung	
bearbeitet	9.7.76	<i>Sand</i>	geändert	Ltg. Bezeichn.	14.05.2002
geprüft				Gerlich	
geändert	13.10.76	M 59 um 29,5 m versch. Teil			
revidiert	22.08.77	Hofer SAG			

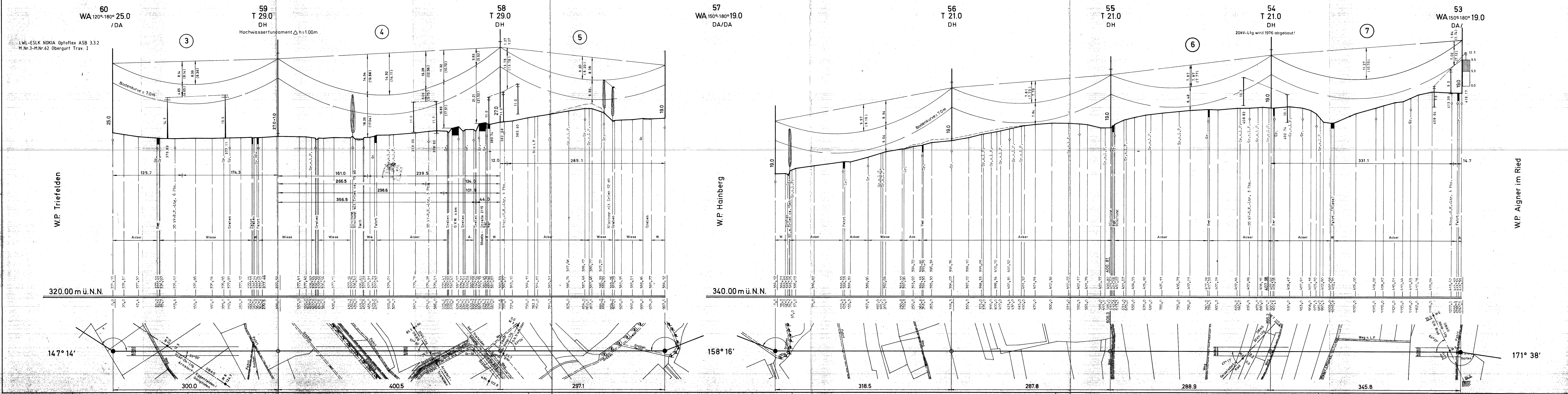

W.P. Aigner im Ried

W.P. Hainberg

W.P. Triefelden

LWL-ESLK NOKIA Optoflex ASB 3.3.2  
M.Nr.3-M.Nr.62 Obergurt Trav. I

Hochwasserfundament  $\Delta h = 100 \text{ m}$

20kV-Ltg. wird 1976 abgebaut!

320.00 m ü. N.N.

340.00 m ü. N.N.

147° 14'

158° 16'

171° 38'

300.0

400.5

297.1

318.5

287.8

288.9

345.8