

Gemeinde Ruhstorf a. d. Rott  
Gemarkung Ruhstorf a. d. Rott  
Landkreis Passau

### Zeichenerklärung

	Bestand Straße und Topographie
	Bestand Neben- und Wohngebäude
	Flurückengrenze mit Flurnummer
	Flurückengrenze nicht abgetrennt mit Flurnummer
	Nutzungsartengrenze
	Gemarkungsgrenze
	Gemeindengrenze

Flurnummer	F1 Nr. 171	Erwerb für Autobahn
4.27.01	22179 m²	Erwerb für Ausgleichsflächen
4.27.02	5190 m²	Arbeitsstellen (vorübergehende Inanspruchnahme)
4.27.03	8919 m²	dauernd zu belastende Fläche
4.27.04	7924 m²	Erwerb für Dritte
4.27.05	348 m²	vorübergehende Inanspruchnahme für landschaftl. Maßnahmen
4.27.06	562 m²	

Fl. Nr. einzelne Erwerbfläche  
 Fl. Nr. Flurstück  
 Fl. Nr. Flurnummer

\* Zusammenfassung gleichartiger Erwerbflächen innerhalb eines Grundstückes

1. Tektur vom 10.03.2016  
zu den Planfeststellungsunterlagen  
vom 31.05.2012

Aufgestellt München, den 10.03.2016  
Peiker, Lfd. Bauverfahren  
Abteilung 4

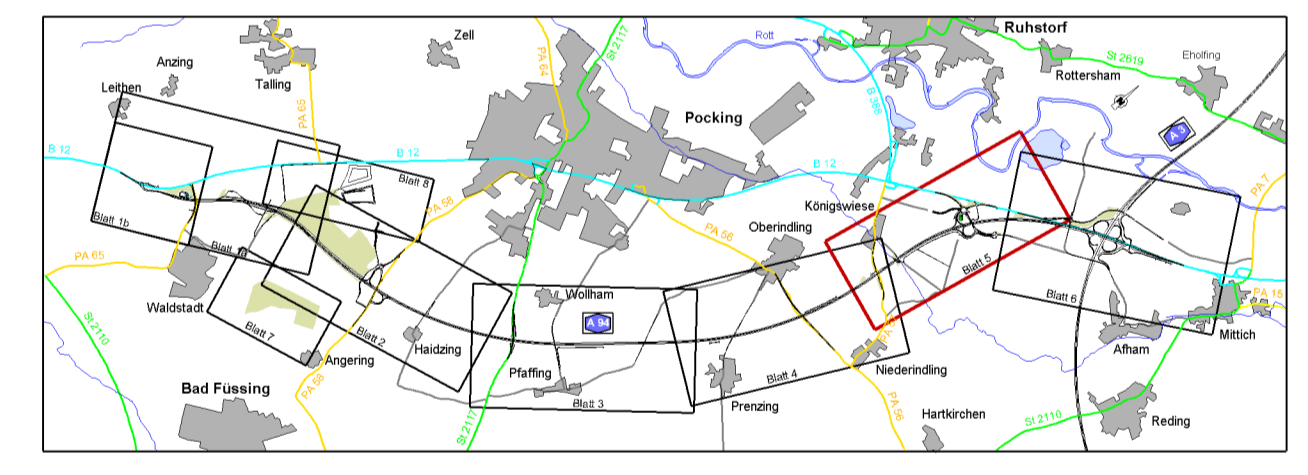

Nr.	Art der Änderung	Datum	Name

Freistaat Bayern Autobahndirektion Südbayern <small>Postfach 1-11, 85310 München, Tel. 089 45420-1, Fax 089 45420-200, E-Mail autobahn@ad-sued.bayern.de</small>		Unterlage 14.1 Blatt Nr. ST Zeichen
<b>Planfeststellung</b> <b>A 94 München - Pocking (A 3)</b>	bearbeitet genehmigt aufgestellt geprüft	Mai 12 Mai 12 Mai 12 Mai 12
<b>Neubau Kirchham - Pocking</b> Bau-km 26+275 bis Bau-km 38+600	Referat 412 Sachgebiet 41 Abteilung 4	Hirsch / Sem Dr. Wachter Kamischke Peiker
Aufgestellt: München, 31.05.2012 Autobahndirektion Südbayern 	durch Beschluss vom Nr. <u>32-8354-A1-17 JA 06</u> 13.07.18 Regierung von Niederbayern Landshut, 19.07.18 	<b>Grunderwerbsplan</b> von Bau-km 34+460 bis Bau-km 37+240 (BAB A 94) Maßstab 1:2000
Projekt: <small>© Bayerische Vermessungsverwaltung, Darstellung der Flurstücke als Eigentumsverhältnisse nicht geneigt.</small> Datum: 07.03.2014	Gez. Dr. Forster Regierungsdirektorin	