

K 26/1
 Überführung der Kreisstraße PA 65
 Waldstadt - Bundesstraße 12
 und eines Geh- und Radweges
 Baukm = 26 + 334,631 m
 B.zw. Gel. = 13,30 m
 LW L = 45,00 m
 LH = 4,70 m
 Kr.s. = 90,014 gon

K 27/1
 Unterführung eines
 Geh- und Radweges
 Baukm = 27 + 288,163 m
 B.zw. Gel. = 34,32 m
 LW L = 5,00 m
 LH = 3,00 m
 Kr.s. = 81,438 gon

Stadt Pocking
 Gemarkung Kühnham
 Landkreis Passau

Stadt Pocking
 Gemarkung Pocking
 Landkreis Passau

Gemeinde Kirchham
 Gemarkung Kirchham
 Landkreis Passau

Zeichenerklärung

	Drainagegraben		Überschwemmungszone
	Weg mit / geschottert Radweg		FFH-Gebietsgrenze
	Erkennungsgraben		Hochwasserschutzgrenze
	Lärmschutzwall		Überschwemmungsgrenze
	Hoch- bzw. Tiefpunkt		Nummer im Bauwerksverzeichnis Straßen, Wege und Zufahrten
	Querung der Fahrbahn		Nummer im Bauwerksverzeichnis Bauwerke und Anlagen
	Inhalt Straße und Topografie		Nummer im Bauwerksverzeichnis Ermittlung
	Inhalt Neben- und Weggräben		Nummer im Bauwerksverzeichnis Lageplan
	Flurstücksgrenze mit Flurstücksnummer		Nummer im Bauwerksverzeichnis Gewässerbau
	Flurstücksgrenze nicht abgemerkt mit Flurstücksnummer		Nummer im Bauwerksverzeichnis Maßnahmen für Naturschutz und Landschaftspflege
	Nutzungsgrenze		Nummer im Bauwerksverzeichnis Sonstiges
	Gemarkungsgrenze		

1. Tektur vom 10.03.2016
 zu den Planfeststellungsunterlagen
 vom 31.05.2012

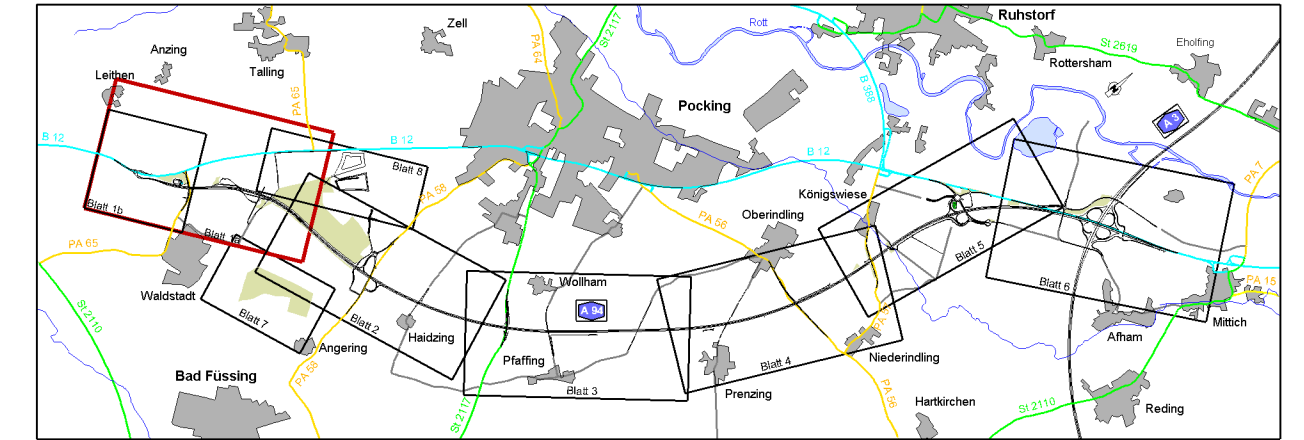

Nr.	Art der Änderung	Datum	Name

Freistaat Bayern Autobahndirektion Südbayern		Blatt Nr. 7.1 1A1
Planfeststellung	überarbeitet	gezeichnet
A 94 München - Pocking (A 3)	aufgestellt	Datum
Neubau Kirchham - Pocking	geprüft	Zweck
Bau-km 26+275 bis Bau-km 38+600	Lageplan von Bau-km 25+210 bis Bau-km 27+670 (BAB A 94) Endzustand	
Maßstab 1 : 2000		
Aufgestellt München, 31.05.2012		
Regierung von Niederbayern		
Lichtenwald, Passau		
Dr. Dr. Förster Regierungsdirektorin		