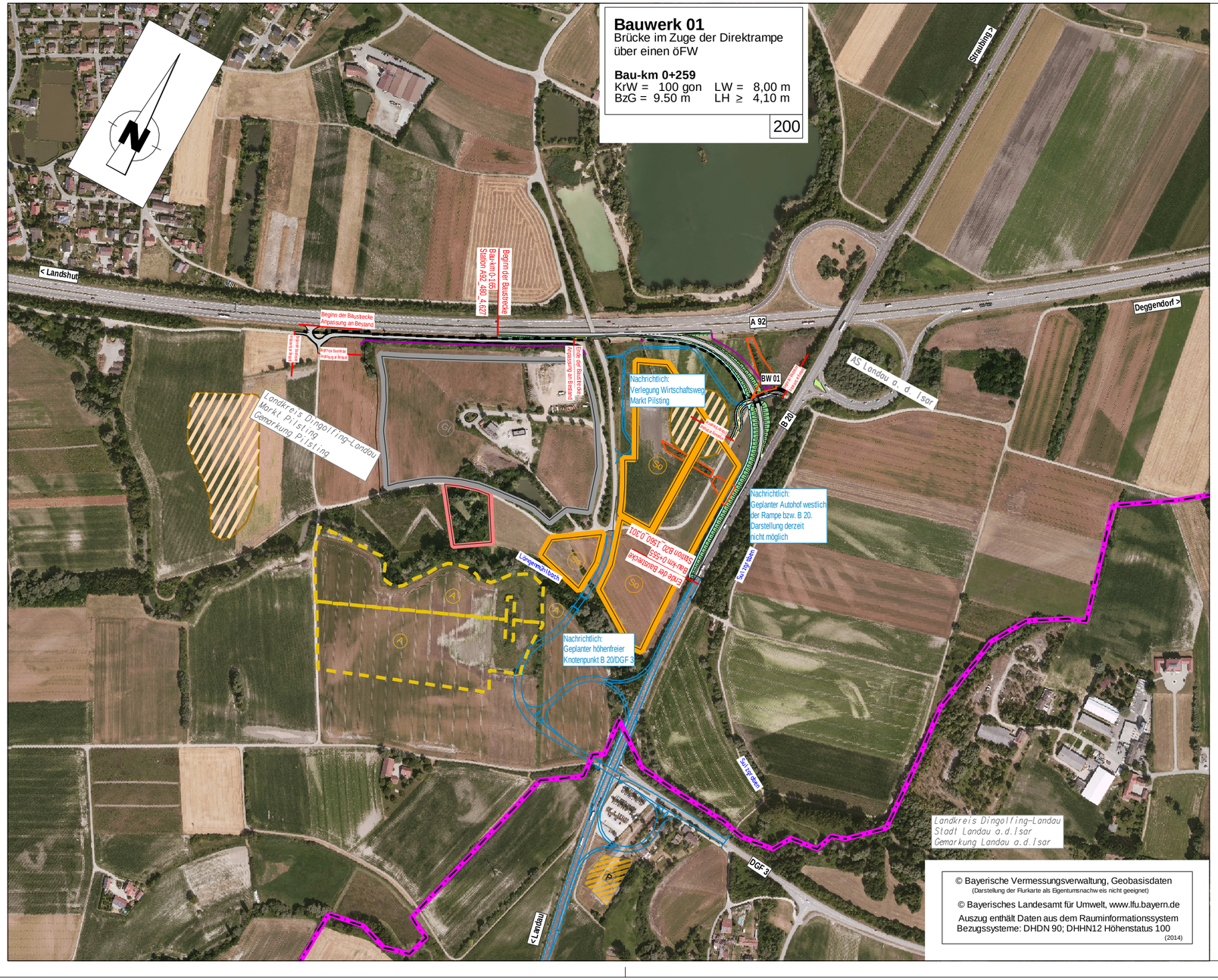

© Bayerische Vermessungsverwaltung, Geobasisdaten
(Darstellung der Flurkarte als Eigentumsnachweis nicht geeignet)
© Bayerisches Landesamt für Umwelt, www.lfu.bayern.de
Auszug enthält Daten aus dem Raminformationssystem
Bezugssysteme: DHDN 90; DHHN12 Höhenstatus 100
(2014)

Entwurfsbearbeitung:

INGENIEUR-GESELLSCHAFT MBH
KEMPA
67071 LUDWIGSHAFEN / RH.
MUNDENHEIMER STR. 100
TELEFON 0621 / 66 900 330
NIEDERLASSUNG REGENSBURG
93059 Regensburg - Badstraße 54 - Telefon 0941 / 82999

Regensburg, den 19.02.2016

bearbeitet:	Feb. 2016	Steghöfer
gezeichnet:	Feb. 2016	Rohleder
geprüft:	Feb. 2016	Dietl
PSP Nr.:		
Projekt: 2714010_PF B20-Rampe A92		

Staatliches Bauamt Landshut

Innere Regensburger Str. 7 - 8
74034 Landshut

Tel.: 0871/9254-001, Fax: 0871/9254-158, www.stbala.bayern.de

bearbeitet:		
gezeichnet:		
geprüft:		
PSP Nr.:		
Projekt:		

Nr.	Art der Änderung	Datum	Zeichen

FESTSTELLUNGSENTWURF

Straßenbauverwaltung Freistaat Bayern

Staatliches Bauamt Landshut

Straße / Abschn.-Nr. / Station: A92_480_4,627 bis B20_1560_0,301

PROJIS-Nr.:

Unterlage / Blatt-Nr.: 16

Sonstige Pläne

Luftbildplan

Maßstab: 1 :5.000

A 92 - Landshut - Deggendorf

Neubau einer Direktrampe an der AS Landau a.d. Isar

Bau-km 0-165 bis Bau-km 0+555

aufgestellt:
Staatliches Bauamt Landshut

Dreier, Baudirektor

Landshut, den 19.02.2016

Festgestellt gem. § 17 FStrG
durch Beschluss vom 20. 10. 2016
Nr. 32-4354.17-20/1093

Regierung von Niederbayern
Landshut, 20. 10. 2016

gez.

Dr. M. Forster
Regierungsdirektorin

Reg-Nr: Pfad: