

**Anlage 8**

**Lagepläne; Auswirkungen Bauzustände und Endzustand**

**Grundwasserstand Stichtagsmessung (modelliert)**

**Maßstab 1:2.000**

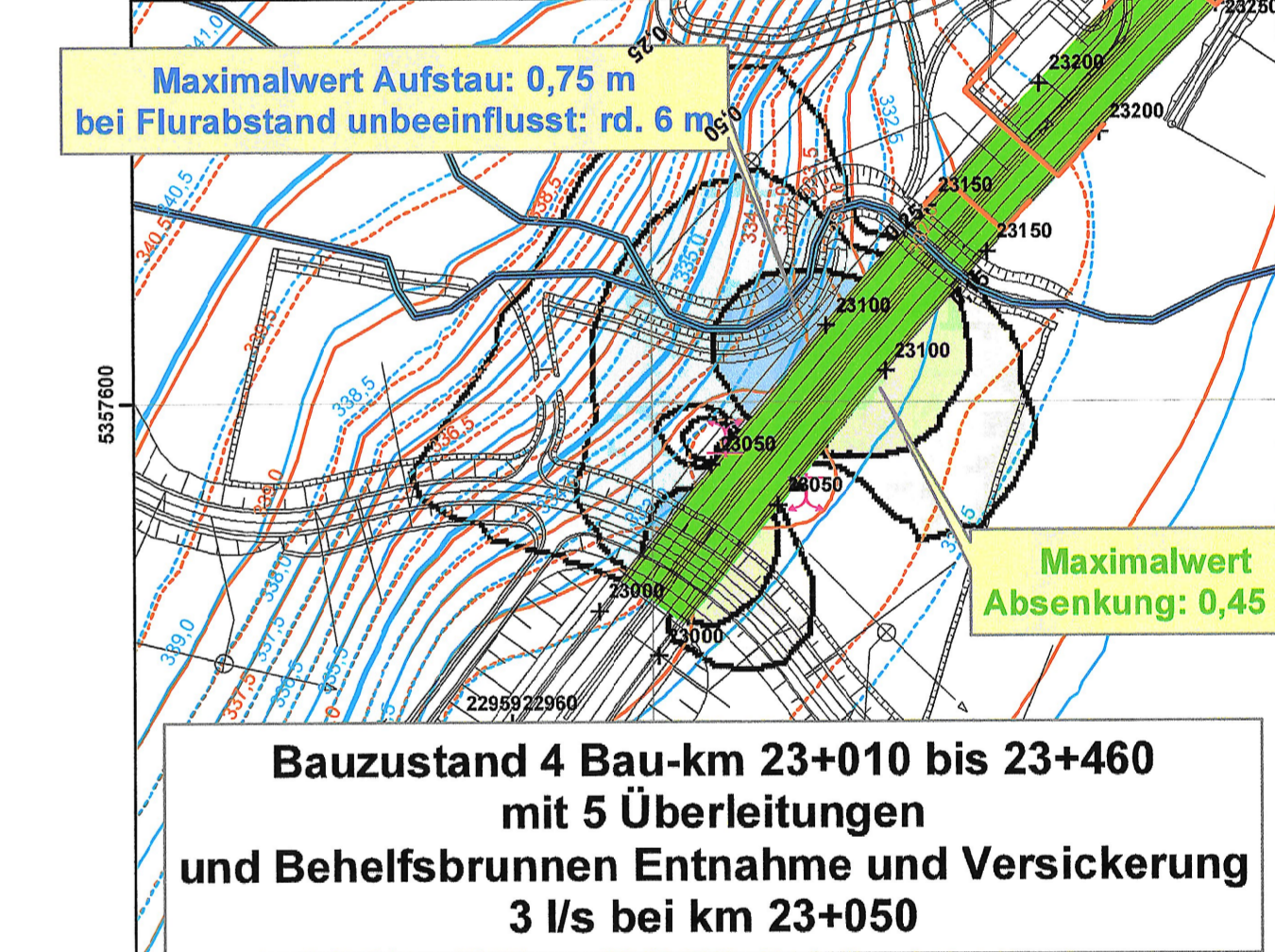
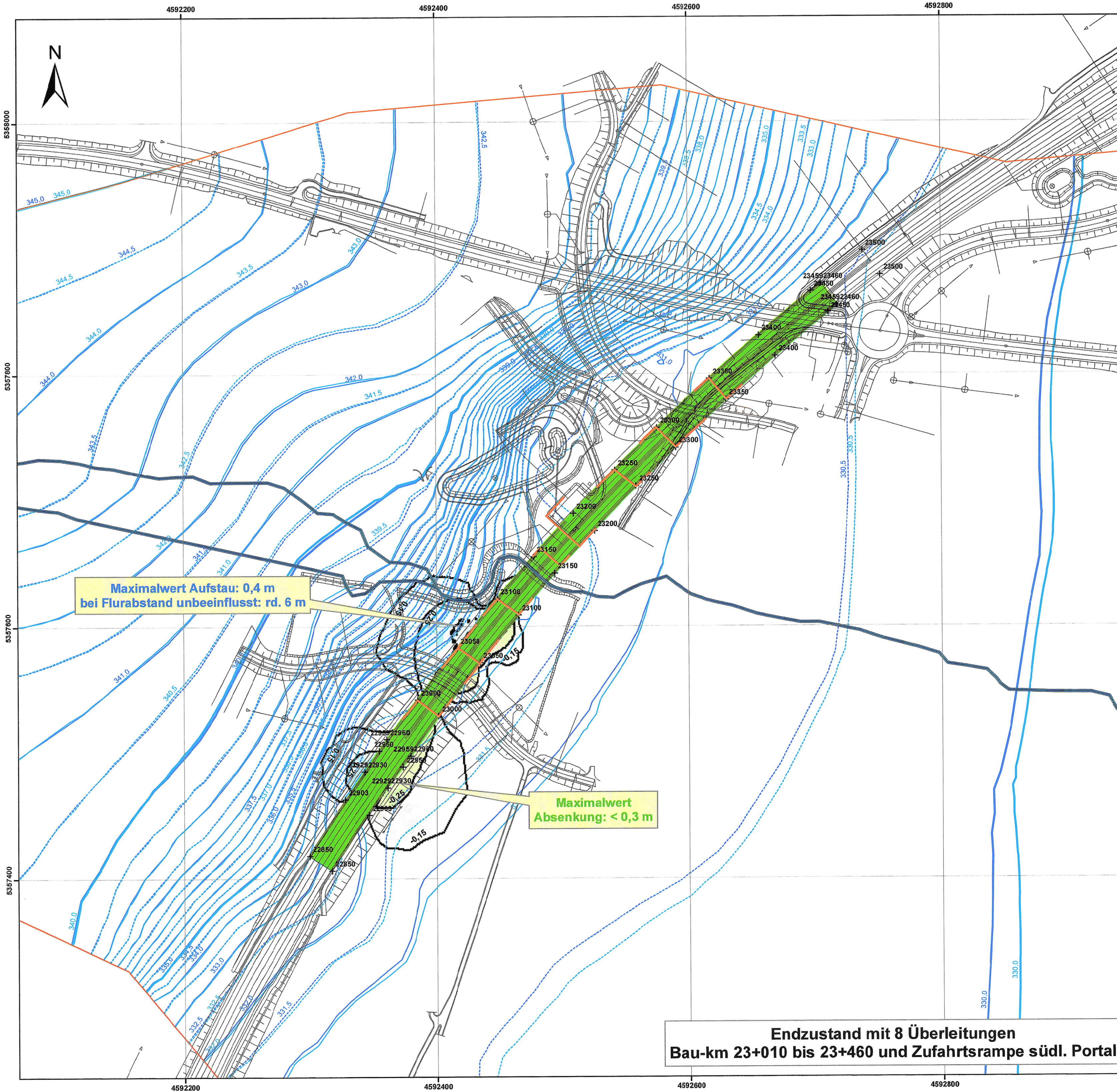
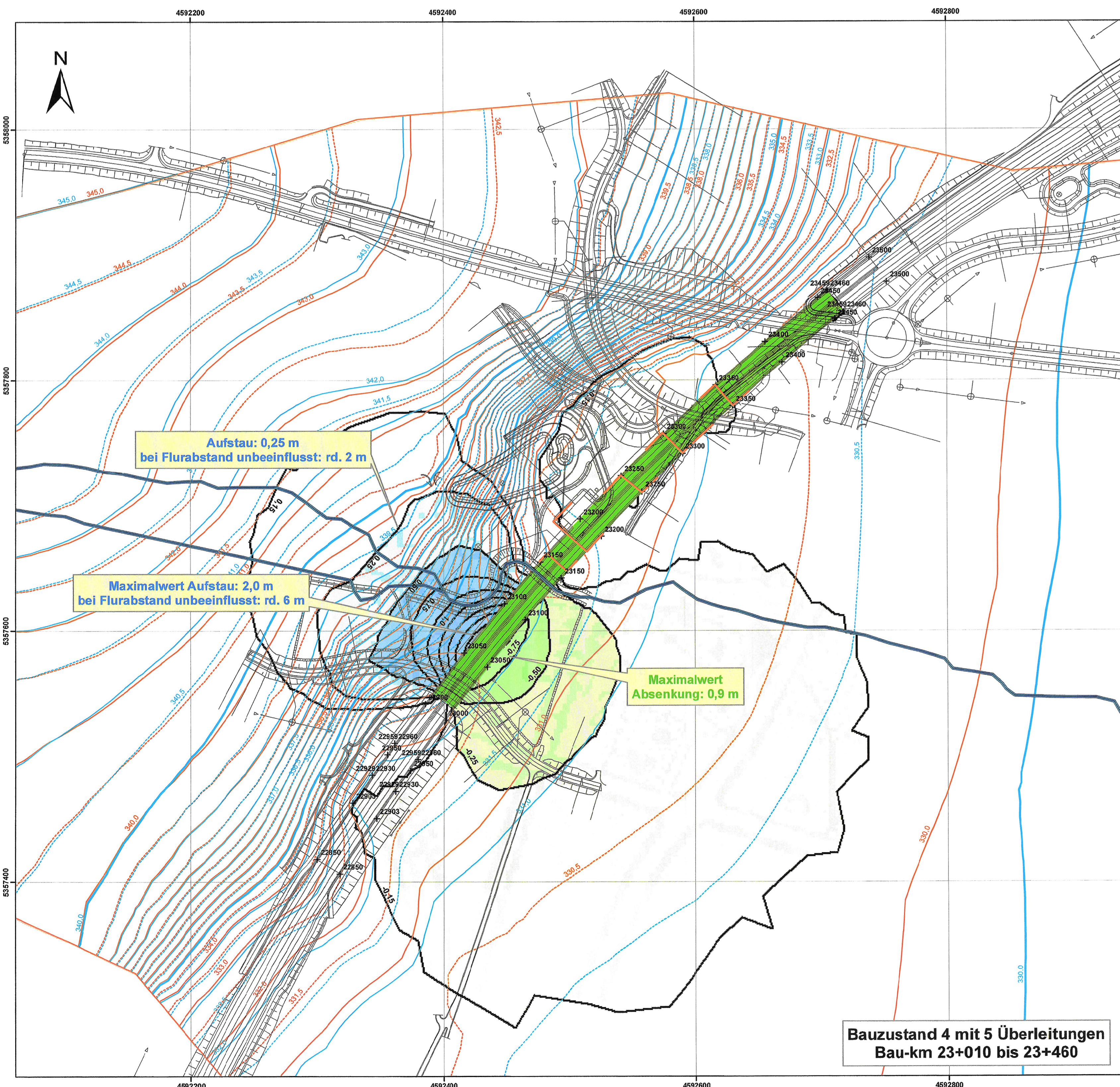
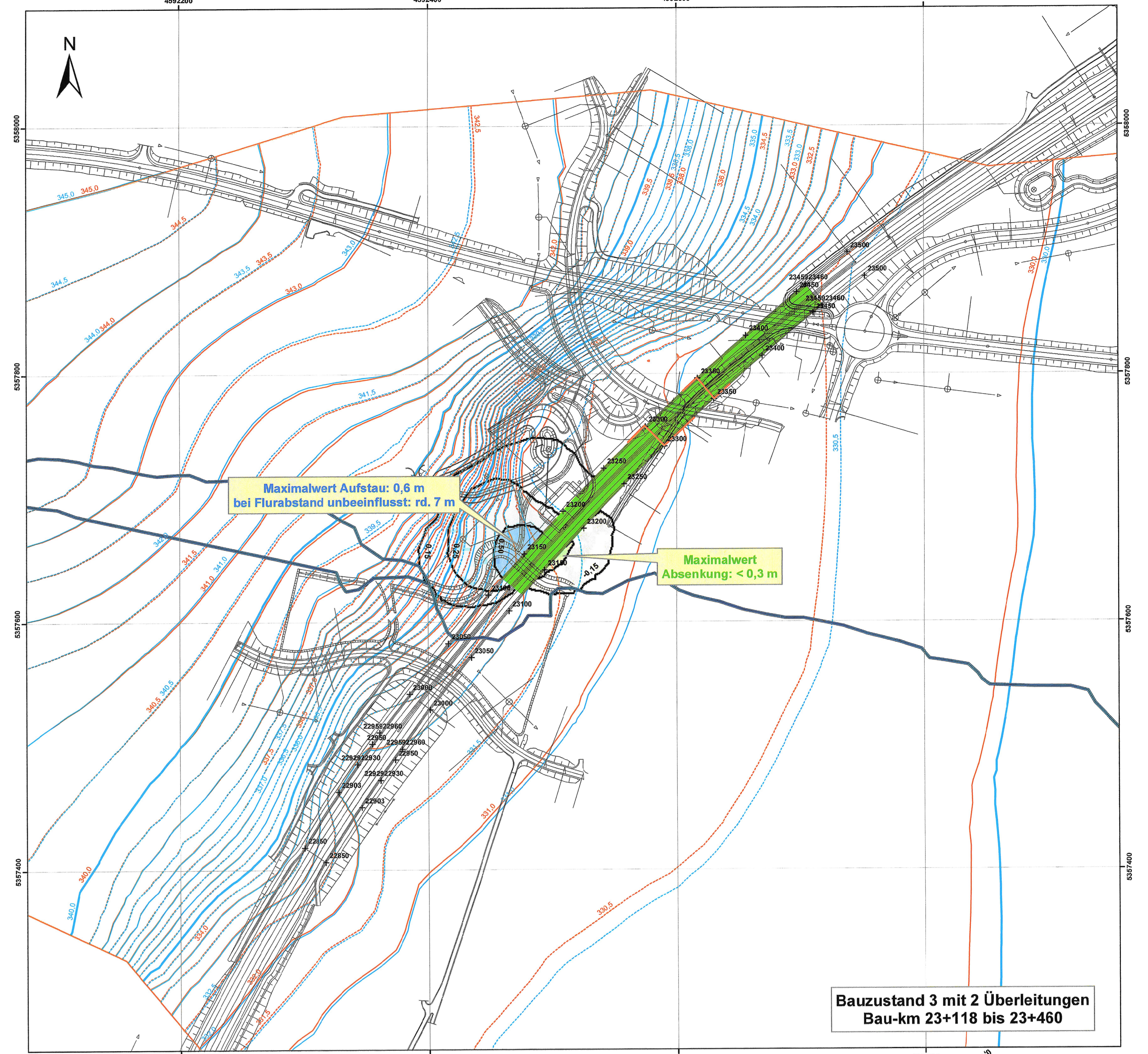
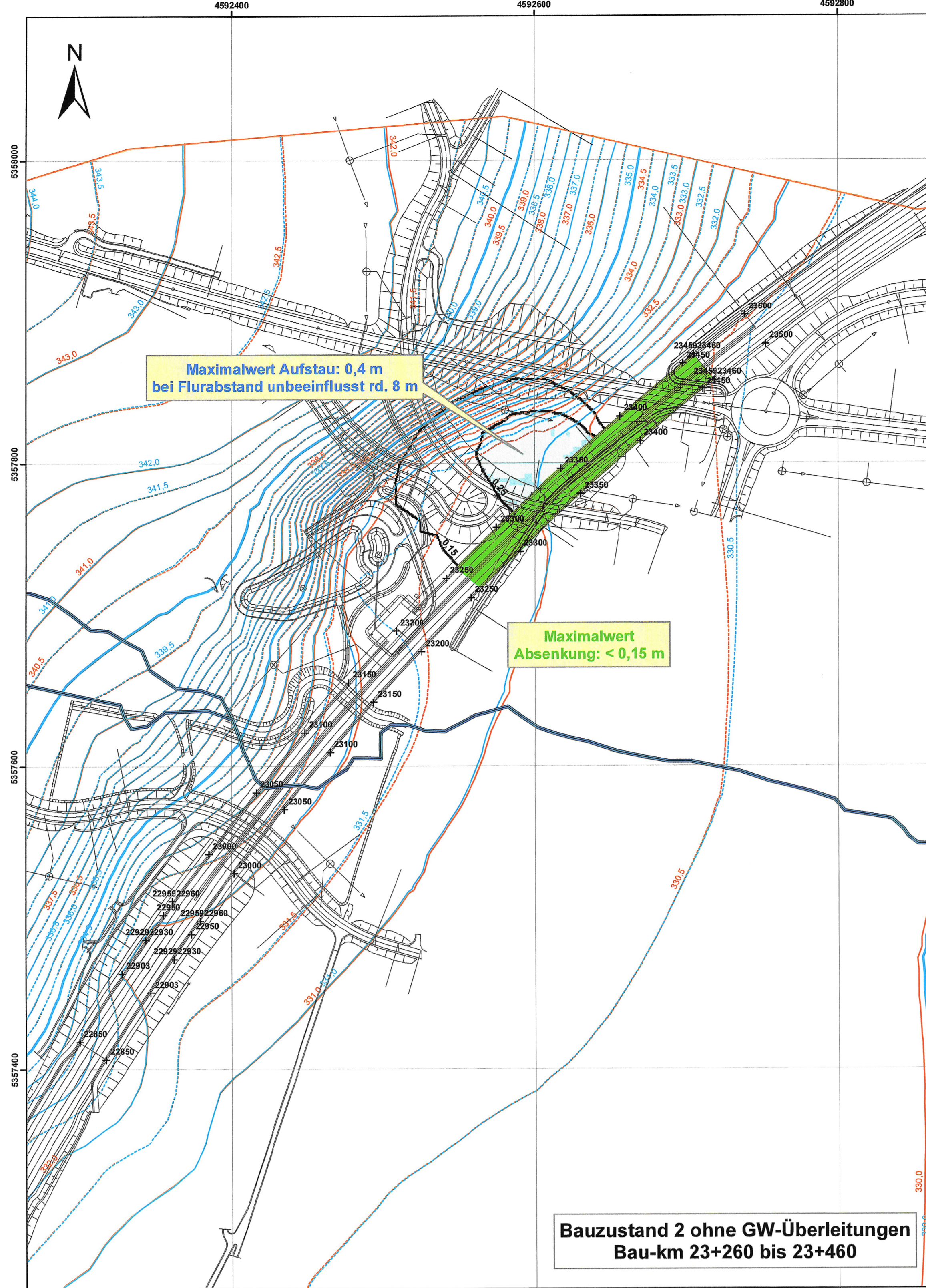
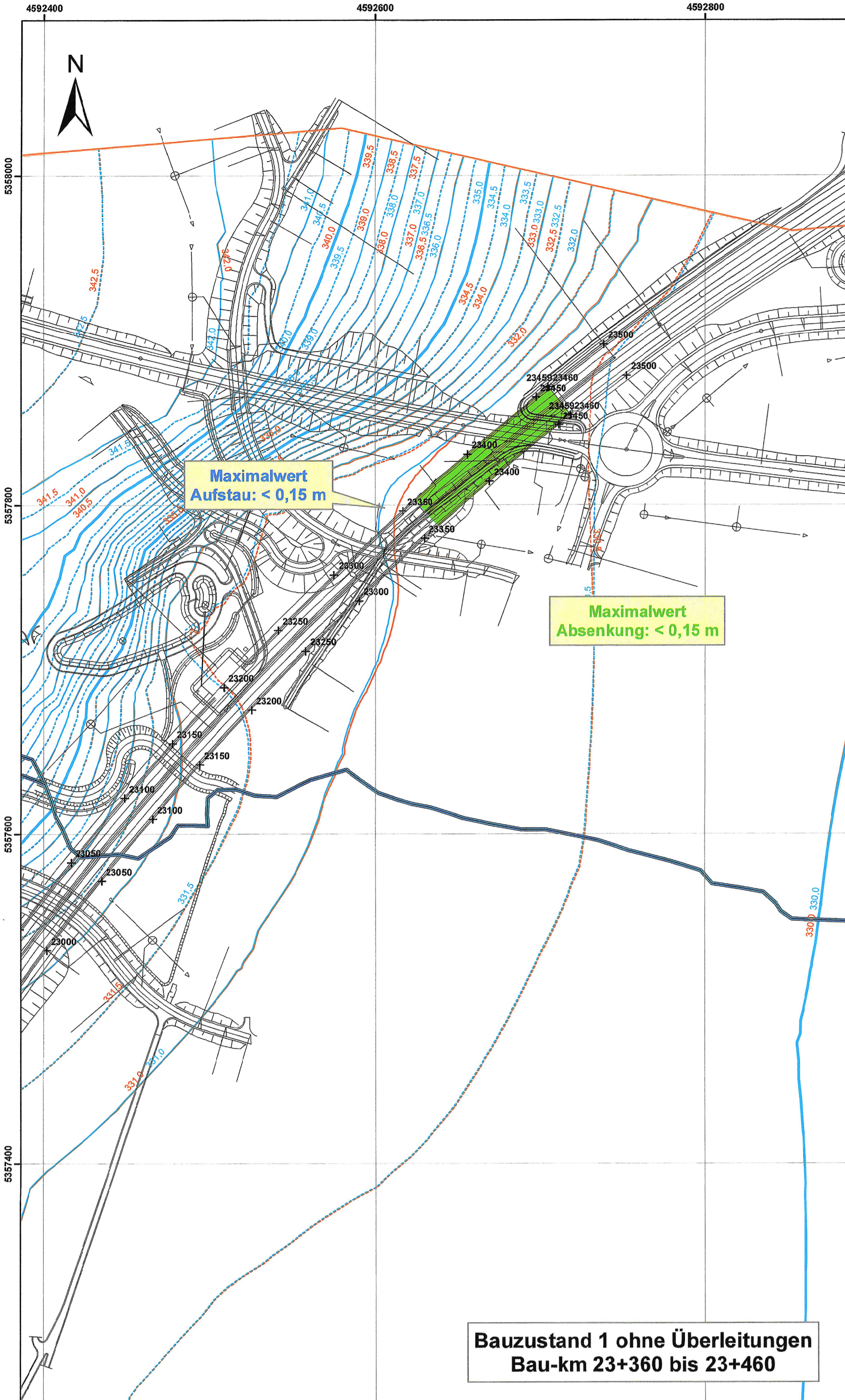

- Legende**
- Umriss des numerischen Grundwassermodells
  - Lage der geplanten Grundwasserwanne
  - Grundwasserüberleitungen
  - Maßnahmenbereich: geplanter Verlauf der AB4
  - Grundwasserpegeln zur Stichtagsmessung am 18.01.2012
  - modellierte Isolinien (m ü. NN)
  - Grundwasserpegeln zur Stichtagsmessung am 18.01.2012 (m ü. NN) durch Baumaßnahme aufgestauter Grundwasserstand (Endzustand, Bauzustände 1, 2, 3 und 4)
  - Grundwasserpegeln zur Stichtagsmessung am 18.01.2012 modellierter Isolinien (m ü. NN)
  - Endzustand mit Einhausung und Grundwasserüberleitungen
  - Kölsterer Bach
  - Seen / Weiher
- Grundwasseraufstau / Grundwasserabsenkung (m)**
- 1,00 - 2,00 (Maximum: 2,0)
  - 0,50 - 1,00
  - 0,25 - 0,50
  - 0,15 - 0,25
  - 0,15 - 0,15
  - 0,25 - -0,15
  - 0,50 - -0,25
  - 0,9 (Minimum) - -0,50

Nr.	Air der Änderung	Datum	Name

**Dr. Blosy - Dr. Overland**  
 Ingenieurbüro für Wasserbau und Umweltschutz  
 Mönchstraße 2, 82779 Eching am Ammersee  
 Tel: 08942 981 90 Fax: 08942 981 90  
 www.blosy-overland.de

Freistaat Bayern  
 Autobahndirektion Süd Bayern  
 Ammersee 11, 82031 München, Tel: 089 242 242-111, www.ad-suedbayern.de

**Planfeststellung**  
 A 94 Simbach - Pocking (A3)  
 Neubau  
 Malching - Kirchham  
 Bau-km 20+350 bis Bau-km 20+375  
 mit Verlegung der St 2110  
 bei Moos / Tutting  
 Bau-km 0+000 bis Bau-km 0+920

Beauftragter: 1222  
 genehmigt: 122  
 geprüft: 1  
 Datum: 31.01.2013  
 Dr. Dietrich  
 HSE

**Lagepläne Grundwasserpegeln**  
 Auftragsbereich: Bauzustände  
 Wasserstand: Stichtagsmessung 18.01.2012  
 Maßstab: 1:2.000

Aufgestellt: München, 31.01.2013  
 Ausdrucken: Süd Bayern  
 P. Blosy u. M. Overland, Bauzustand

Projekt: \_\_\_\_\_  
 Datum: \_\_\_\_\_

Copyright © Bayerische Vermessungsverwaltung. Darstellung der Flakarte als Eigentumsvermerk nicht gestattet.