E1-St Ersatzmaßnahme zur Sicherung der Funktionsfähigkeit des Naturhaushaltes

K 4

Neuanlage von Laubmischwald mit Magerwiese und Obstbäumen nordwestlich von Rotthalmünster

Ziel / Begründung der Maßnahme:

Ersatzmaßnahme zur Sicherung der Funktionsfähigkeit des Naturhaushaltes:

- Ersatzmaßnahme für Beeinträchtigungen der Arten- und Biotopausstattung, von Funktionsbeziehungen im Talausgang des Kößlamer Baches sowie der Schutzgüter Boden und Wasser
- Erhaltung des Waldes nach Art. 9 BayWaldG im Isar-Inn-Hügelland

Maßnahmenbeschreibung:

- Anlage von Mischwaldbeständen (Buche, Edellaubholz) mit offenem Waldrand im Anschluss an bestehende Waldflächen
- Aufbau von gestuften Waldmänteln mit Obstgehölzen und Sträuchern, Entwicklung von Krautsäumen durch natürliche Sukzession nach Initialansaat
- Pflanzung von Obstbäumen im Randbereich der Fläche
- Abschieben des Oberbodens auf der für Magerrasenentwicklung vorgesehenen Fläche; Ausbringung von autochthonem Saatgut von Magerrasen-Spenderflächen aus der Umgebung bzw. dem Naturraum; Pflege durch Mahd oder Beweidung ein- bis zweimal im Jahr
- Für Gehölzpflanzungen werden gebietsheimische Gehölze aus der Herkunftsregion "Tertiärhügelland, Schotterplatten und Schwäbisch-Bayerische Jungmoränenlandschaft" verwendet. Ansaaten erfolgen mit standortgerechten Saatgutmischungen, soweit erhältlich aus autochthonen oder gebietsheimischen Beständen.

Gesamtfläche:	**0,93 ha**
anrechenbar bzgl. Naturschutzrecht:	**0,93 ha**
anrechenbar bzgl. Waldrecht:	**0,42 ha**

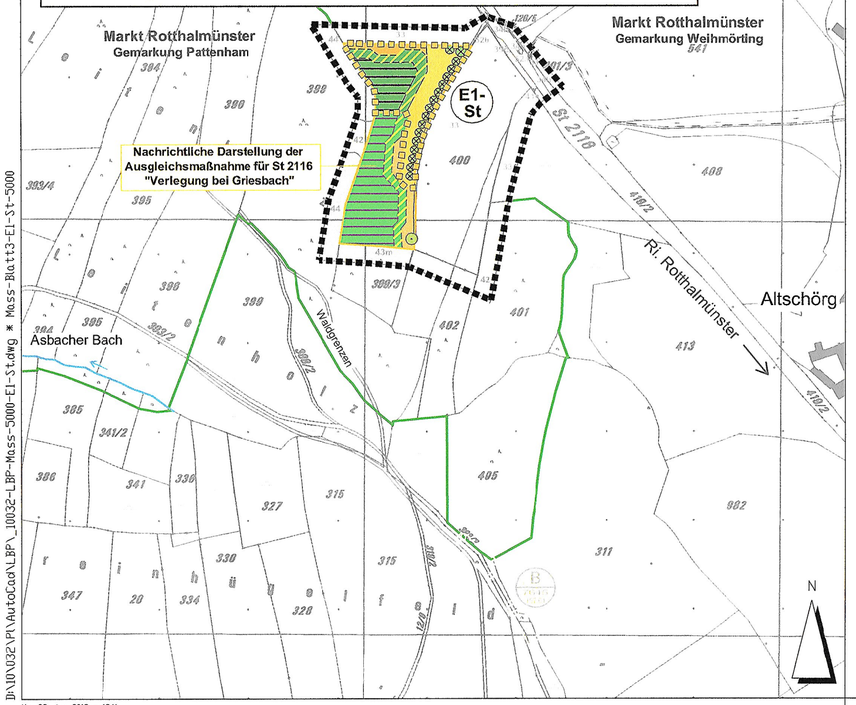

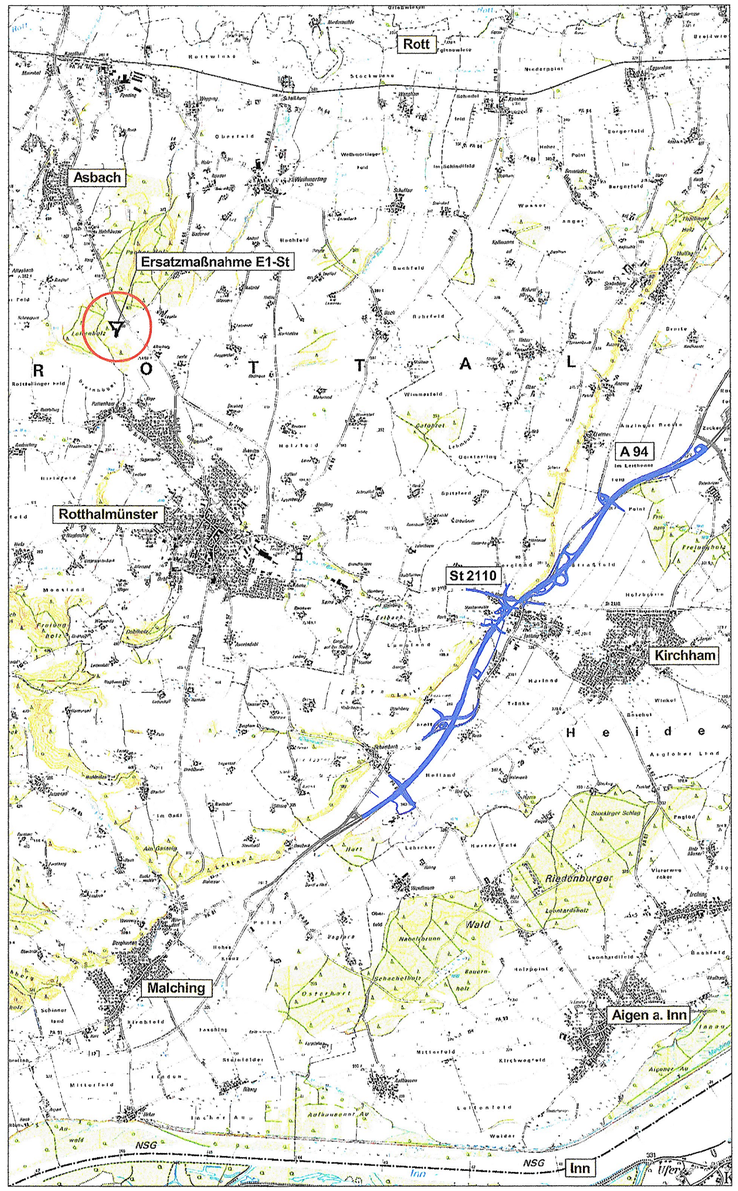

Nr.	Art der Änderung	Datum	Name

Bearbeitung:

Dr. H. M. Schober
Gesellschaft für Landschaftsarchitektur mbH
Kammerhof 6 · 85354 Freising · Germany
Tel.: +49 (0) 8161 3001 · Fax: +49 (0) 8161 9 44 33
zentrale@schober-larc.de · www.schober-larc.de

	Datum	Name
bearbeitet	Jan. 2013	Pöllinger / Holzmann
gezeichnet	Jan. 2013	Kränzlein
geprüft	Jan. 2013	Pöllinger
Reg. Nr.		10032

Freistaat Bayern
Autobahndirektion Südbayern
Seidlstraße 7-11, 80335 München, Tel. 089/54552-0, Fax 089/54552-200, E-Mail: poststelle@abdsb.bayern.de

Unterlage	12.3
Blatt Nr.	3
Datum	Zeichen

Planfeststellung

A94 Simbach - Pocking (A3)
Neubau
Malching - Kirchham
Bau-km 20+300 bis Bau-km 26+275
mit Verlegung der St 2110
bei Moos / Tutting
Bau-km 0+000 bis Bau-km 0+920

bearbeitet			
gezeichnet			
geprüft	Sachgebiet 13	Jan. 2013	Stelter
		Jan. 2013	Schaub

Lageplan der landschaftspflegerischen Maßnahmen
Ersatzmaßnahme E1-St

Maßstab 1 : 5000

Aufgestellt:
München, den 31.01.2013
Autobahndirektion Südbayern

Peiker, Ltd. Baudirektor

Projekt: Datei:

Geobasisdaten: © Bayerische Vermessungsverwaltung (Darstellung der Flurkarte als Eigentumsnachweis nicht geeignet)

Plotdatum:

D:\10\032\PN\AutoCad\LBP_10032-LBP-Mass-5000-E1-St.dwg * Mass-Blatt3-E1-St-5000

Mo. 28. Jan 2013 - 12:11