

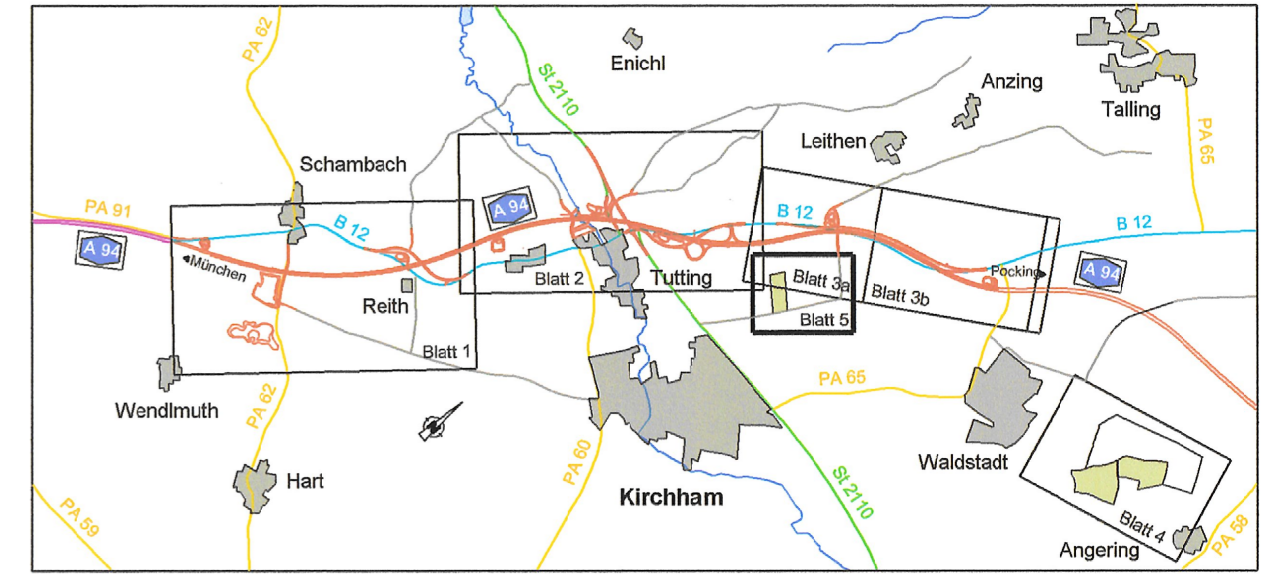



Zeichenerklärung

	Einschnittsböschung		Waldfläche
	Fahrbahn		Gewässer
	Mittelstreifen		mHGW = Grundwassergleichen 'Pockinger Heide' + 1m bei Mittelwasserstand
	Fahrbahn		Überschwemmungsgrenze
	Dammböschung		Nummer im Bauwerksverzeichnis Neubau A 94
	Weg bit. / geschottert		Nummer im Bauwerksverzeichnis Verlegung St 2110
	Entwässerungsgraben		
	Lärmschutzwall		
	Hoch- bzw. Tiefpunkt		
	Querneigung der Fahrbahn		
	Bestand Straße und Topographie		
	Bestand Neben- und Wohngebäude		
	Flurstücksgrenze mit Flurnummer		
	Flurstücksgrenze nicht abgemarkt mit Flurnummer		
	Nutzungsartengrenze		
	Gemarkungsgrenze		
	Gemeindegrenze		



Nr.	Art der Änderung	Datum	Name

Freistaat Bayern Autobahndirektion Südbayern <small>Seldtstraße 7-11, 80335 München, Tel. 089/54552-0, Fax 089/54552-200, E-Mail: poststelle@abdsb.bayern.de</small>				Unterlage 7.1 Blatt Nr. 5 Datum Zeichen
Planfeststellung A 94 Simbach - Pocking (A 3) Neubau Malching - Kirchham Bau-km 20+300 bis Bau-km 26+275 mit Verlegung der St 2110 bei Moos / Tutting Bau-km 0+000 bis Bau-km 0+920		bearbeitet 4121 Jan. 13 Letica gezeichnet 4126 Jan. 13 Seim geprüft 412 Jan. 13 Dr. Wechsler 41 Jan. 13 Kamischke	Lageplan Ausgleichsmaßnahme A 6/CEF Maßstab 1 : 2000	
Aufgestellt: München, den 31.01.2013 Autobahndirektion Südbayern  Peiker, Ltd. Baudirektor		Festgestellt gem. § 17 FStrG durch Beschluss vom <u>27.08.15</u> Nr. <u>32-4354-11-8/A.94</u> Regierung von Niederbayern Landshut, 27.08.15  Edhofer Ltd. Regierungsdirektor		
Projekt:		Datei:		
<small>Geobasisdaten: © Bayerische Vermessungsverwaltung (Darstellung der Flurkarte als Eigentumsnachweis nicht geeignet)</small>				
<small>Plotdatum: 05.02.2013</small>				