

**Flächenermittlung mit Angaben zu m² bezogen auf Flurnummer**

- Rodungsflächen
- Entfall bestehender Rodungstatbestände durch Leitungsrückbau
- Antragstrasse-Achse mit Maststandorten, Mastnummer, und Schutzstreifen
- Rückzubauende Trasse mit Schutzstreifen
- K1 Konfliktbereich mit Nummer

**Übersichtslageplan der Blattschnitte**

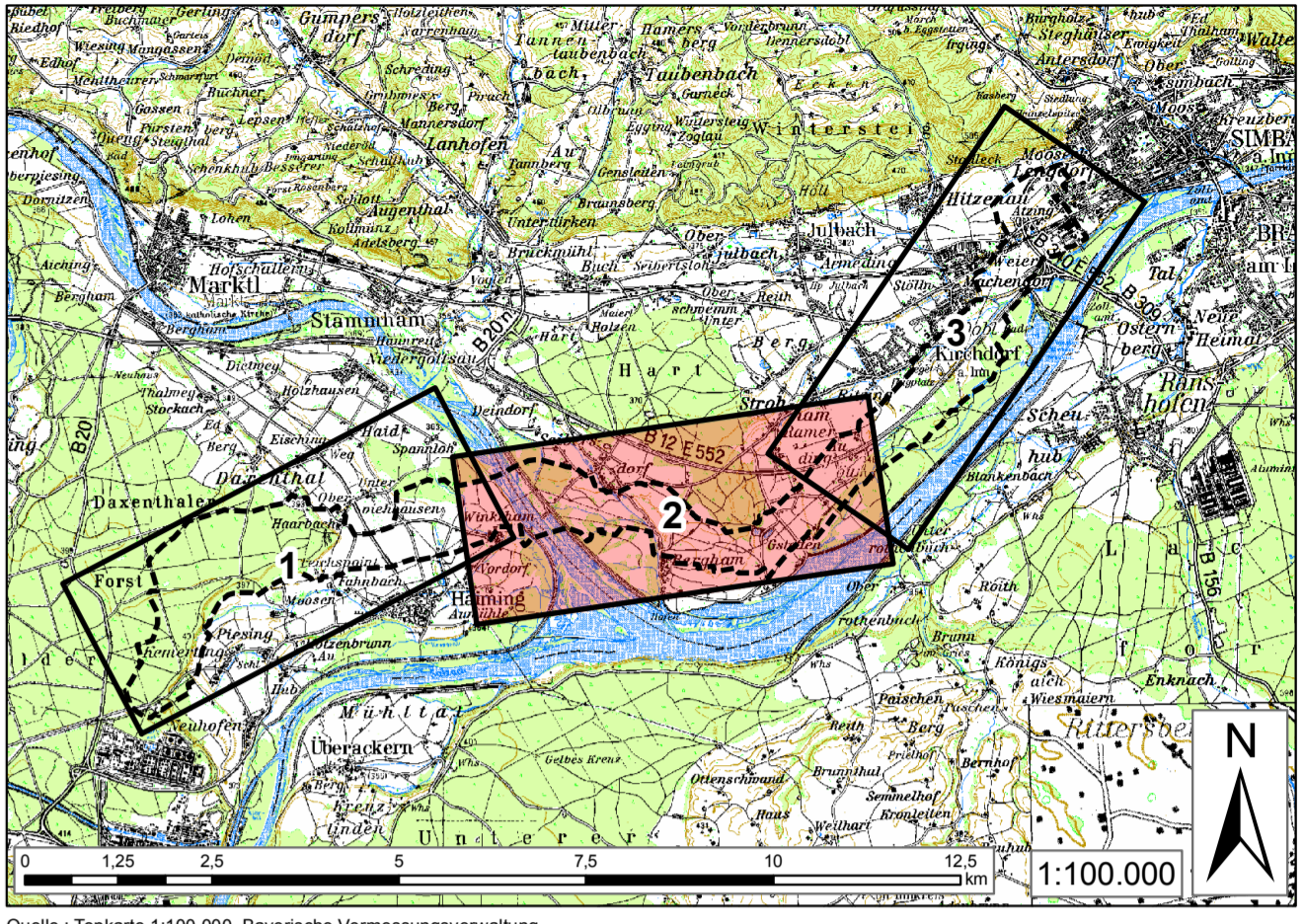

Anlage 2 zu Unterlage 13.2



**380-KV-Anschlussleitung  
KW Haiming - UW Simbach**

Antragstrasse

**Massennachweis  
Rodung  
nach Waldrecht**

1:5.000

Blatt 2 / 3



Vorbereitungsunternehmen: **OMV** OMV Kraftwerk Haiming GmbH  
Haiminger Straße 1  
D-84489 Burghausen

Generalplaner: **FICHTNER** GMBH & Co. KG  
Sarweystraße 3,  
70191 Stuttgart

**Planfeststellungsunterlage**

Aufgestellt  
Burghausen, 01.06.2012  
*Robert Vack*

Satzungsgemäß ausliegen in der Zeit vom ... bis ...  
Zeit und Ort der Auslegung sind vor Auslegung ortstüblich bekannt gemacht worden.  
Gemeinde: .....

Firma: **EGER & PARTNER**  
Außenstraße 35  
86153 Augsburg

Maßstab: 1:5000  
Einheit: Meter

Dienststelle/Unterschrift: .....

Bearb.	Datum	Name
	06.2012	Klöpper
	06.2012	Dinger

Planfeststellungsbehörde

Zust.	Datum	Name	Blatt:
			2/3