

Übersichtslageplan der Blattsschnitte

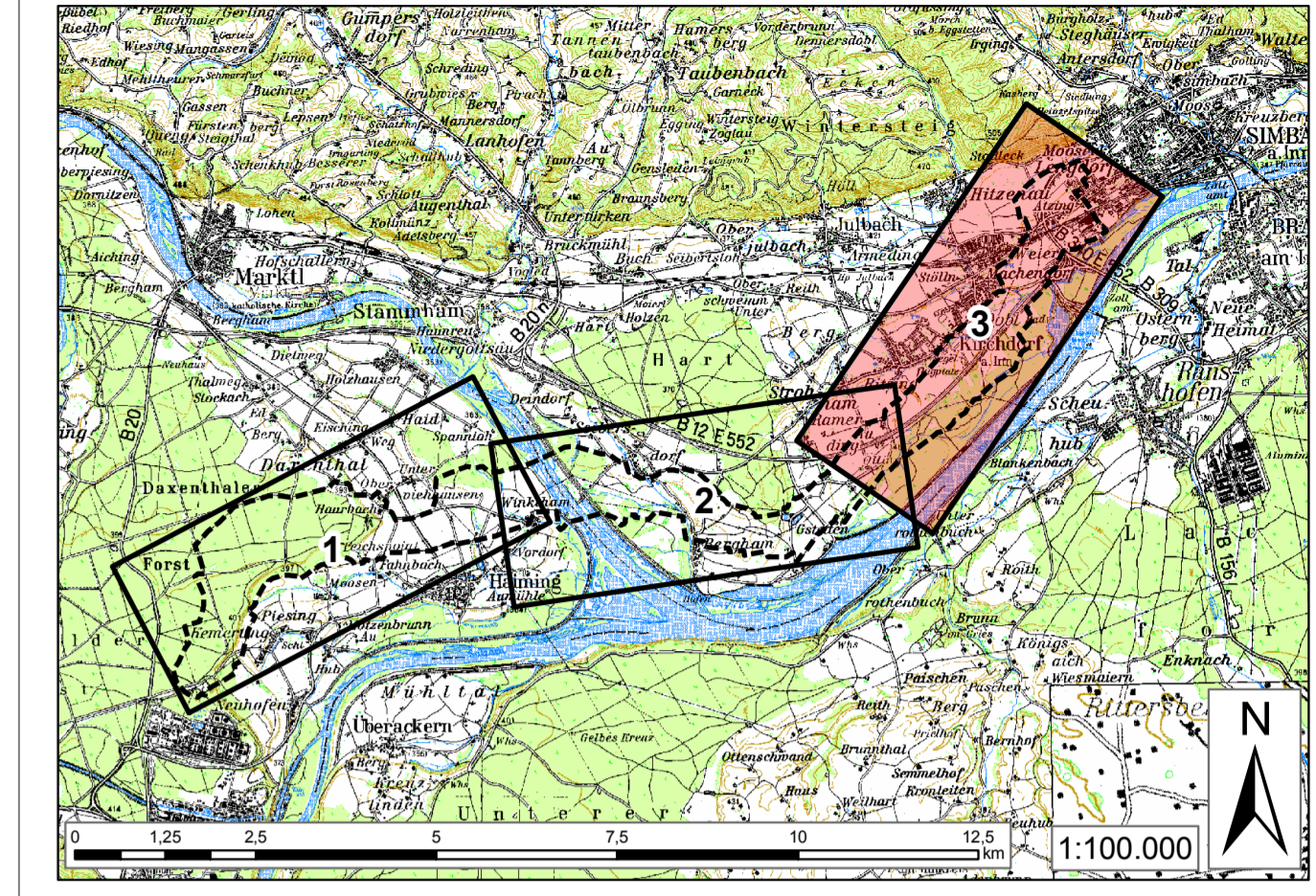

Unterlage Nr. 12.2.11



380-KV-Anschlussleitung  
KW Haiming - UW Simbach

Unterlagen zur  
Umweltverträglichkeit  
Wirkungsanalyse  
- Schutzgut Landschaft +  
Kulturgüter -

1:5.000 Blatt 3/3



Vorhabensträgerin: OMV Kraftwerk Haiming GmbH  
Haiminger Straße 1  
D-84489 Burghausen

Generalplaner: FICHTNER GMBH & Co. KG  
Sarweystraße 3,  
70191 Stuttgart

Planfeststellungsunterlage

Aufgestellt Burghausen, 01.06.2012

Satzungsgemäß ausgetragen in der Zeit von ... bis ...  
Zeit und Ort der Auslegung sind vor Auslegung ortsüblich bekannt gemacht worden.  
Gemeinde: .....

Firma: EGER & PARTNER  
Austraße 35  
86153 Augsburg

Maßstab: 1:5000

Einheit: Meter

Dienststelle/Unterschrift: .....

Planfeststellungsbehörde

	Datum	Name
Bearb.	07.05.2012	Kötner
Gepr.	07.05.2012	Dinger
Zustand		
Org.-Einheit	NAL	

Zust. Änderung Datum Name Blatt: 3/3