

Speicherdatum: 10.08.2012 - Plotdatum: 14.08.2012

22  
WAspez.-28,00/36,00

-430.1-

23  
WAspez.-28,00/36,00

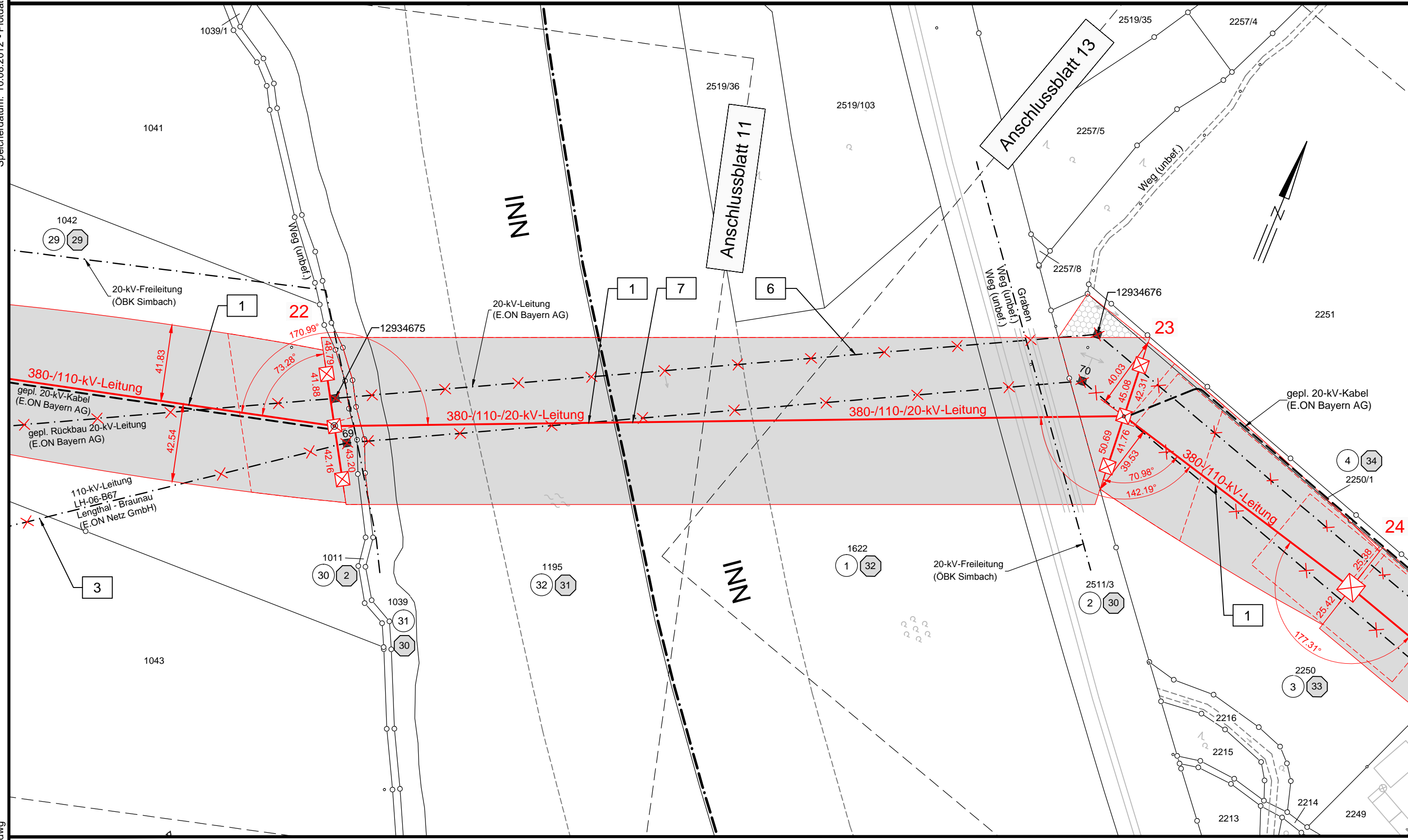

# Unterlage 9.2



## 380-kV-Anschlussleitung KW Haiming - UW Simbach

### Lageplan

Mast-Nr. 22 - Mast-Nr. 23

#### Legende:

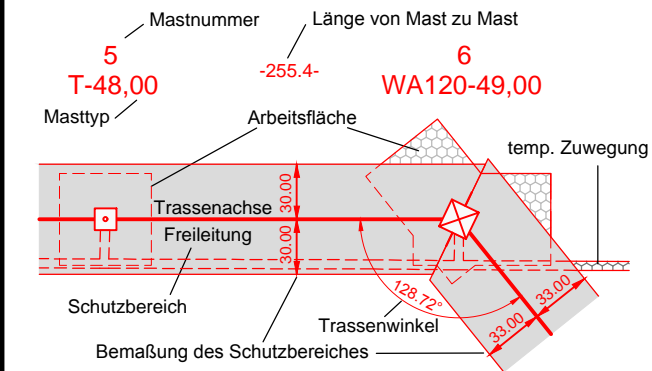

#### Grenzen:

- |                                  |       |
|----------------------------------|-------|
| Land                             |       |
| Kreis                            | ----- |
| Stadt/Gem.                       | ----- |
| Gemarkung                        | ----- |
| Flur                             | ----- |
| Flurstück                        | ----- |
| Flurbereinigung                  | ----- |
| Rückbau Hoch- und Mittelsp.-Ltg. | ----- |

- 1 Bauwerksnummer
- 1 Eigentümer Schlüsselnummer
- 5 Grundstücksordnungsnummer
- 37 Flurstücksnummer
- ⊗ Abspannmast
- ⊠ Tragemast

Vorhabensträgerin: **OMV** Kraftwerk Haiming GmbH  
Haiminger Straße 1  
D-84489 Burghausen

Generalplaner: **FICHTNER** GmbH & Co. KG  
Sarweystraße 3  
70191 Stuttgart

### Planfeststellungsunterlage

Aufgestellt  
Burghausen, .....01.06.2012.....  
*Roberto Voch*

Satzungsgemäß ausgelegen in der Zeit  
vom .....  
bis .....

Zeit und Ort der Auslegung sind vor Auslegung ortsüblich bekannt gemacht worden

Gemeinde: .....

Firma  
**K2E**  
K2 Engineering GmbH

Maßstab:  
1:2000

Einheit:  
Meter

Datum	Name
Bearb. 10.04.2012	Vocht
Gepr. 12.04.2012	Flemme
Zustand	Gültig
Org.-Einheit NAL	-

Dienstsigel/Unterschrift .....

Planfeststellungsbehörde

Landkreis Altötting

Gemeinde Haiming  
Gemarkung Haiming

Landkreis Rottal-Inn

Gemeinde Kirchdorf a.Inn  
Gemarkung Kirchdorf a.Inn

LP12\_022-023\_A.dwg