



O62

Planfeststellungsunterlage
 26.07.07
 i.A. *[Signature]*

LAGEPLAN

110-kV-Leitung Rottersdorf - Sand

Mast Nr. 33 - Mast Nr. 37

Maßstab 1:2500

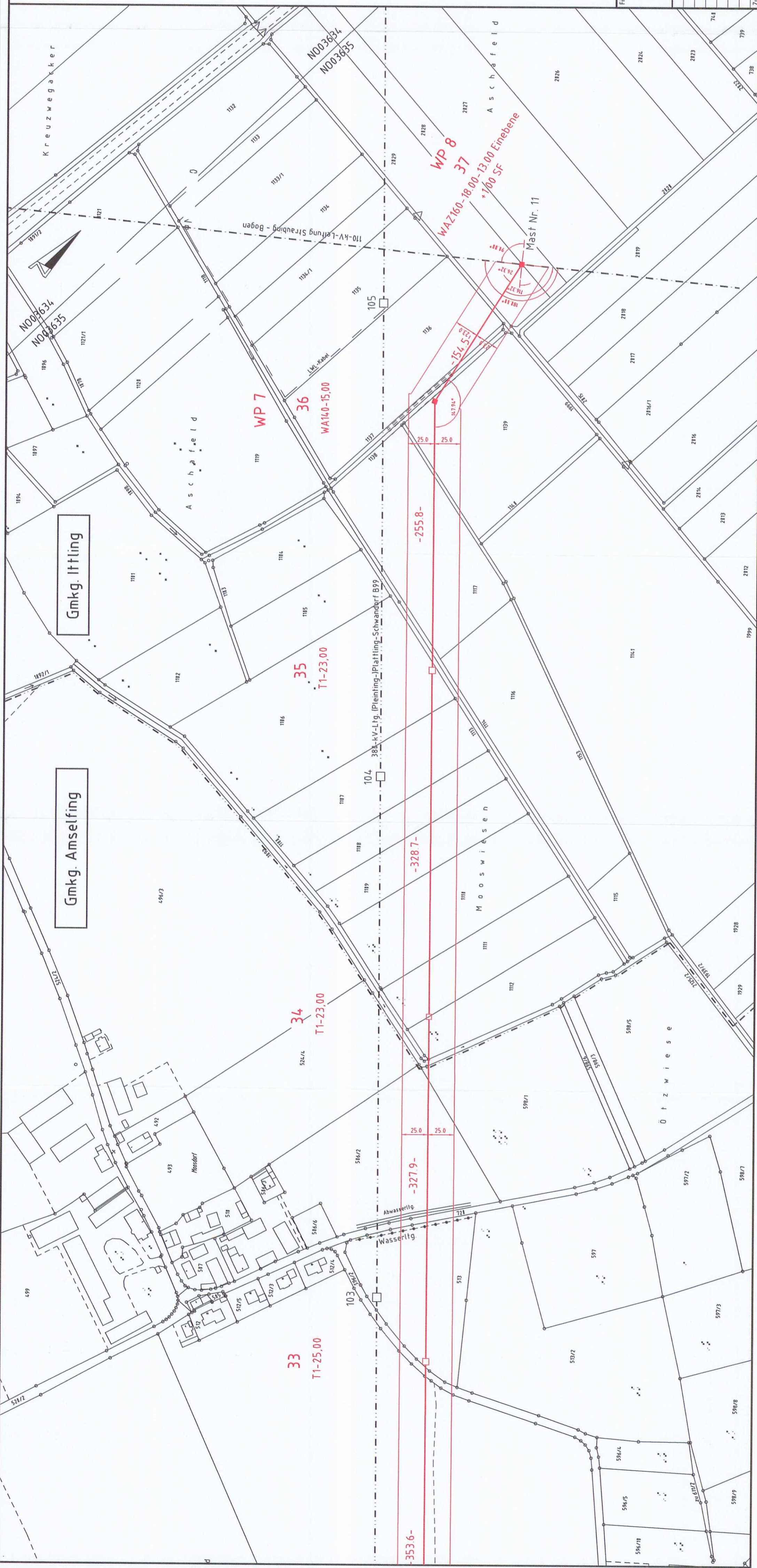

Gemarkung	Gemeinde	Landkreis
Amselting Ittling	Aiterhofen Straubing	Straubing - Bogen Straubing - Bogen

Firma: **GESELLSCHAFT FÜR ELEKTRISCHE ANLAGEN LEITUNGSBAU SUD GMBH**
 Technikzentrum Abt. Leitungsplanung

Format: **Massstab: 1:2500** Masseinheit: **m**

Zugehörigkeit: **Rottersdorf - Sand**

Benennung: **Mast 37 - Mast 37** Bezeichnung: **062**

Spannungsebene: **110-kV**

Art/Gruppe: D / Lageplan	Datum: 31.11.15	Name: Balsen
Zähler/Bl.Nr.: 81 / 06	Gepr.: 12/2016	Kriegel
Zustand: Version: 04.15.07		

Eigen-Nr.: **ZS-TL-**