

# Aufforstung eines standortgerechten Laubmischwalds bei Eitzenham

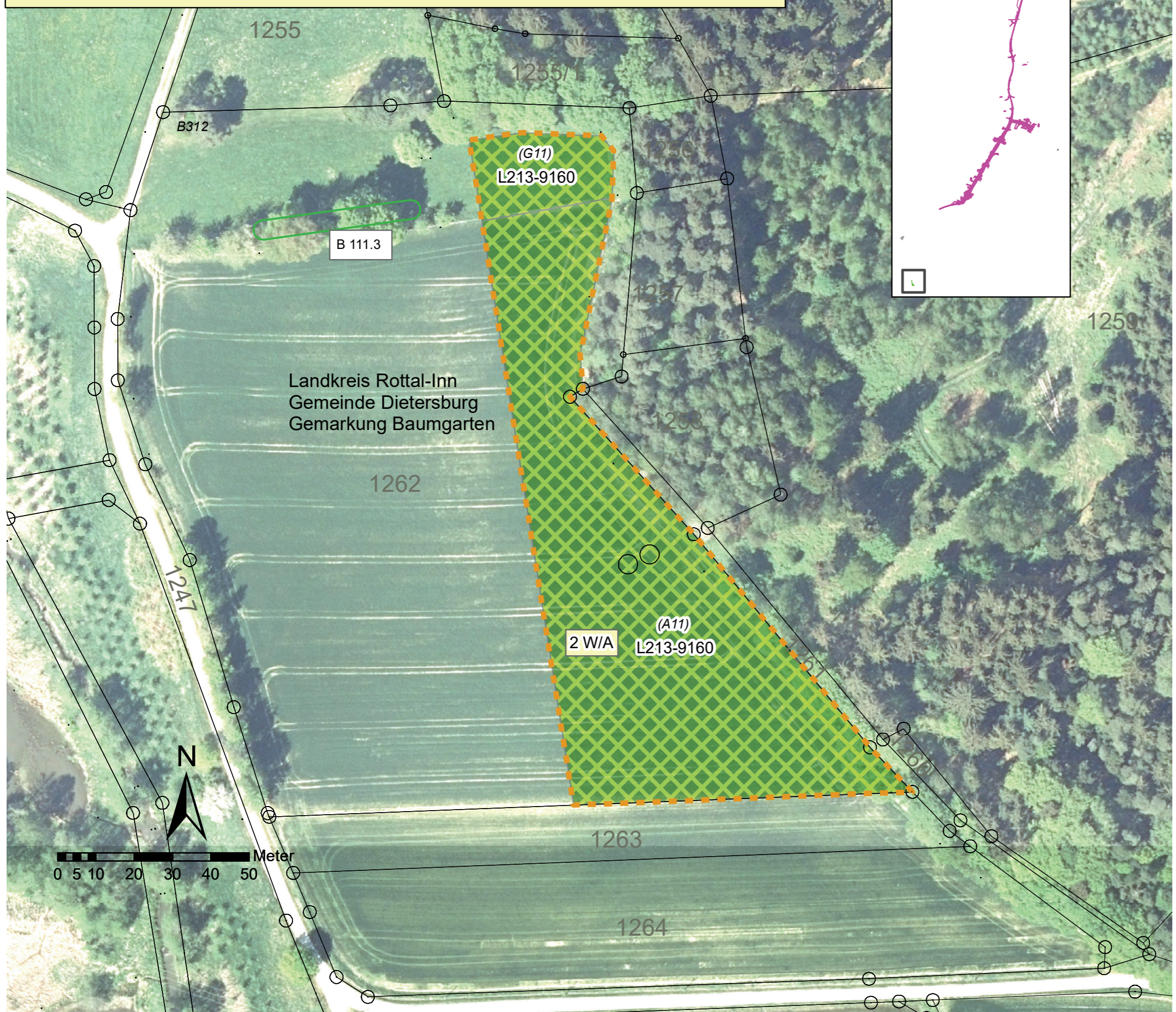

Legende, siehe Blatt Nr. 9

Geobasisdaten © Bayerische Vermessungsverwaltung

<b>LANDSCHAFTSBÜRO Pirkel - Riedel - Theurer</b>  Piflaser Weg 10 84034 Landshut  Tel.: 0871/276 00 00   Fax: 0871/276 00 60   www.landschaftsbuero.net	bearbeitet:	März 2023	BR/RT
	gezeichnet:	März 2023	RT
	geprüft:	März 2023	BR
Unterschrift			
		Berthold Riedel, Landshut, den 08. Mai 2023	

<b>Staatliches Bauamt Passau</b>  Am Schanzl 2 94032 Passau  Tel.: 0851/5017-01, Fax: 0851/5017-1099, E-Mail: poststelle@stbapa.bayern.de		bearbeitet:		
		gezeichnet:		
		geprüft:		
PSP Nr.: B22S.ALSA0005.00.E0		Projekt: FE-OU_Egggham		

Nr.	Art der Änderung	Datum	Zeichen

## FESTSTELLUNGSENTWURF

Straßenbauverwaltung Freistaat Bayern	Unterlage / Blatt-Nr.: 9.2 / 6
<b>Staatliches Bauamt Passau</b>	<b>Maßnahmenplan</b>
Straße / Abschn.-Nr. / Station: St 2109_220_0,574 bis St 2109_270_0,175	Maßstab: 1 : 1.000
PROJIS-Nr.: PA 10 Z - 07	

**St 2109**  
**Ortsumgehung Egggham**  
Bau-km 0+210 - Bau-km 3+200

aufgestellt: Staatliches Bauamt Passau	
	Stümpfl, Baudirektor Passau, den 08. Mai 2023