

Zeichnerklärung Grunderwerb

- zu erwerbende Fläche
- vorübergehend in Anspruch zu nehmende Fläche
- dauernd zu belastende Fläche

14/2 | 4248 m² Flurstück/Größe des Flurstückes
2.34.1 | 345 m² lfd. Nr. im Grunderwerbsverzeichnis/Größe Teilfläche
 2 Nr. des Grunderwerbsplanes
 34 lfd. Nr. des betroffenen Flurstückes
 1 Teilfläche eines Flurstückes

Zusammengehörigkeitspfeil
 Gemarkungsgrenze
 Flurstücksgrenze
 619/2 Flurstücksnummer

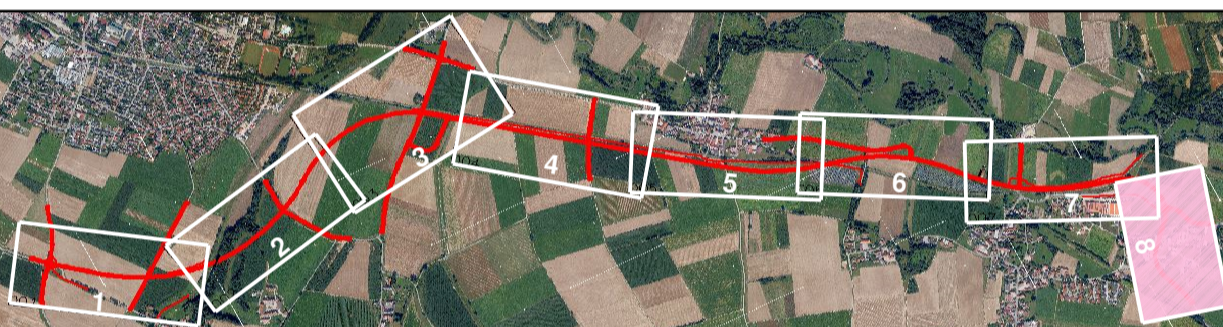

Staatliches Bauamt Passau			bearbeitet:	März 2023	Schmidbauer
Am Schanzl 2 94032 Passau			gezeichnet:	März 2023	Schmidb./Jung
Tel.: 0851 / 5017-01, E-Mail: poststelle@stbapa.bayern.de			geprüft:	März 2023	Kellermann
			PSP Nr.:	B225 ALSA0031.00.CO	
		Projekt:	S2142_OU_Geiselhöring		

Nr.	Art der Änderung	Datum	Zeichen

FESTSTELLUNGSENTWURF

Straßenbauverwaltung Freistaat Bayern		Unterlage / Blatt-Nr.: 10.1 / 8
Staatliches Bauamt Passau		Grunderwerbsplan
Straße / Abschn.-Nr. / Station: St 2142_540_1,537 - St 2142_600_0,321		anonymisiert
PROJIS-Nr.: PA 630-07		Bau-km 5+600 - 6+300
		Maßstab: 1 : 1.000

St 2142, Neufahrn i.NB - Straubing
Ortsumgehung Geiselhöring - Hirschling
 Bau-km 0-077 - Bau-km 6+300

aufgestellt:
 Deggendorf, den 16.06.2023
 Staatliches Bauamt

 Kurt Stimpfl, Baudirektor