

# Umweltverträglichkeitsstudie, Plansatz: Schutzgüter Landschaft und Kulturgüter

## Legende

- ### Technische Planung
- Geplante Stromtrasse
  - Geplante Maststandorte (mit Nummer)
  - Geplanter Maststandort Porta-Portal (ohne Nummer)
  - Bestandsleitung, Rückbau geplant
  - Bestandsmasten, Rückbau geplant (mit Nummer)
  - Bestandsmasten, bleibend (mit Nummer)
  - Mast im Zuge des Teilschnitts 3 vorlaufend geplant (mit Nummer)
  - Anschließender Verlauf von Teilschnitt 1 (B151) und Teilschnitt 3 (B153)
  - Untersuchungskorridor 1000m

- ### Schutzgut Kulturgüter
- Baudenkmal (mit Aktennummer) \*\*
  - Bodendenkmal (mit Aktennummer) \*\*
  - Vermutung weiterer Bodendenkmäler (mit Aktennummer) \*\*

- ### Schutzgut Landschaft
- Landschaftselemente mit Fernwirkung \*\*
  - Aussichtspunkt mit Sichtbeziehungen in Richtung der geplanten Trasse \*\*
  - Visuelle Leitstrukturen \*\*
  - Bedeutung Kulturlandschaften \*
  - Wald mit besonderer Bedeutung als Lebensraum gemäß Waldentwicklungsplan \*
  - Landschaftliches Vorbehaltsgebiet gemäß Regionalplan \*

- ### Landschaftsbildeinheiten, mit Bewertung ^^
- 1 sehr hoch (mit Nummer)
  - 1 hoch (mit Nummer)
  - 1 mittel (mit Nummer)
  - 1 gering (mit Nummer)

Nr.	Name der Landschaftsbildeinheit	Wertigkeit
26	Wolfsbachtal und Aichbachtal mit angrenzendem Hügelrand	3 hoch
28	Isar-Inn-Hügelland mit durchschnittlicher Eigenart	2 mittel
31	Tal der Grossen und Kleinen Vils bzw. Vils oberhalb von Aham	3 hoch
30	Hügelland westlich von Würmscham	2 mittel
28	Isar-Inn-Hügelland südlich Aham	2 mittel
37	Hügelland nördlich, südlich und östlich der Bina	2 mittel
41	Rottal	2 mittel
42	Hügelland südlich von Eggenfelden	2 mittel
43	Hügelland im Bereich Tann/Trittern	3 hoch
44	südliche Randzone des Isar-Inn-Hügellandes bei Simbach a. Inn	4 sehr hoch
46	Inntal in und um Simbach a. Inn	1 gering
48	Inntal in der Region 13	4 sehr hoch
27	Nordrand des Isar-Inn-Hügellandes	2 mittel

- ### Schutzgebiete (vgl. Anlage 15.2.2) mit Relevanz für das Landschaftsbild
- Naturschutzgebiet (§ 23 BNatSchG) \*
  - Naturdenkmal (§ 28 BNatSchG) \*
  - Flächenhaftes Naturdenkmal (§ 28 BNatSchG) \*
  - Geschützter Landschaftsbestandteil (§ 29 BNatSchG) \*

- ### Verwaltungsgrenzen
- Gemeinde
  - Landkreis
  - Bundesgrenze

Hinweis:  
Abweichende Schraffurdarstellung ist ggf. bedingt durch die Blattrotation

\* Datenquelle: Bayerisches Landesamt für Umwelt, www.lfu.bayern.de  
 \*\* Datenquelle: zur Verfügung gestellt vom Bayerischen Landesamt für Denkmalschutz (BLD), Teillieferungen am 23.02.2021 und am 11.08.2021  
 ^ Digitale Daten: Bayerische Landesanstalt für Wald und Forstwirtschaft (LWF)  
 ^ \* Landschaftsbildeinheiten der Regierung von Niederbayern (SG 51) mit vorläufiger Bewertung, zur Verfügung gestellt für die Verwendung bei Leitungsbauprojekten am 25.01.2021  
 \* Daten aus dem Rauminformationssystem der Regierung von Niederbayern (projektbezogen zur Verfügung gestellt am 19.01.2021) und der Regierung von Oberbayern (projektbezogen zur Verfügung gestellt am 19.07.2021)  
 \*\* Datensatz zum Landschaftsentwicklungsplan (LEK) Region 13 (LU = Bayerisches Landesamt für Umweltschutz, Hrsg., 1999), zur Verfügung gestellt vom Regionalen Planungsverband Landshut  
 Geobasisdaten und Verwaltungsgrenzen: © Bayerische Vermessungsverwaltung

Anlage 15.2.4 bzw. Anhang 4 zu Anlage 15.1 Blatt Nr.: 7 / 8

## 380-kV-Leitung Altheim - Matzenhof Teilschnitt 2: 380-kV-Freileitung Adlkofen – Matzenhof (Nr. B152)

## Umweltverträglichkeitsstudie, Pläne Schutzgüter Landschaft und Kulturgüter

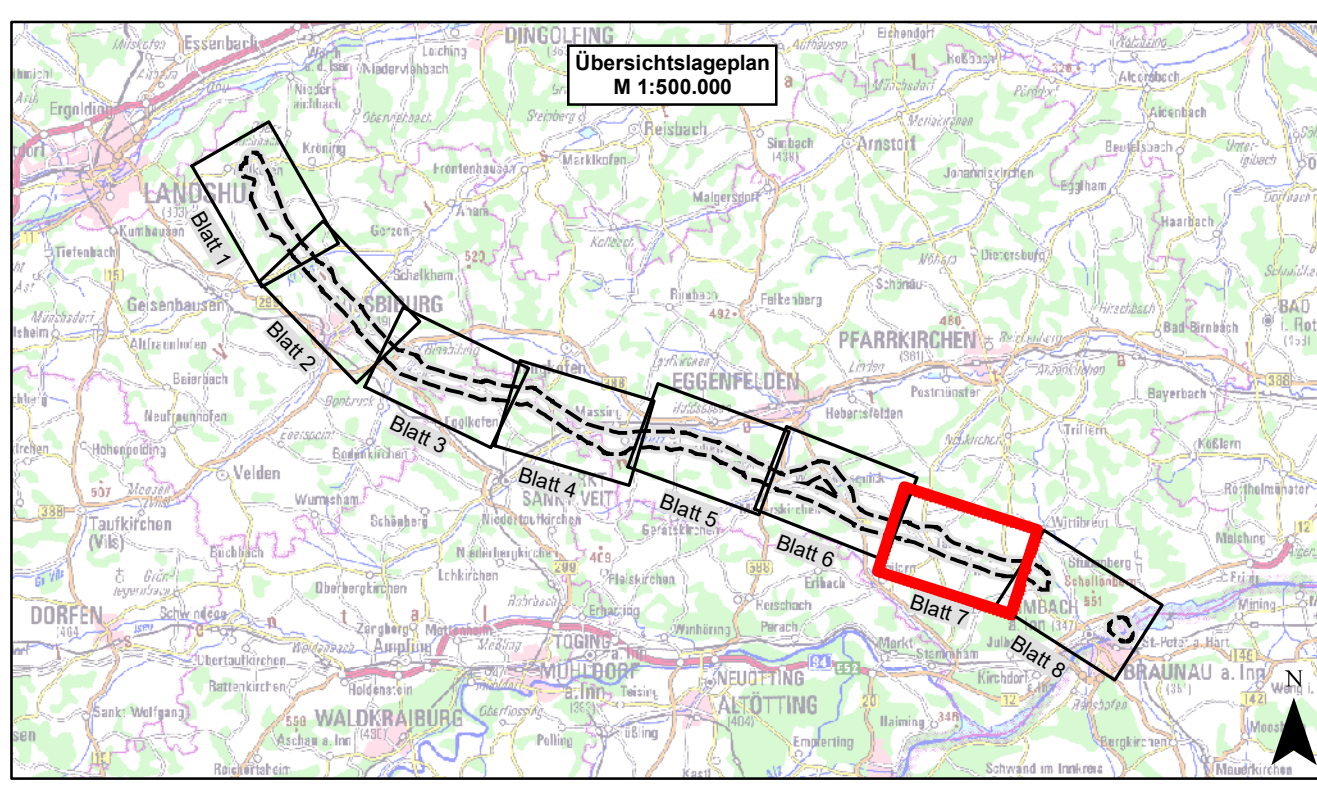

Planfeststellungsunterlagen													
Aufgestellt: Bayreuth TSO GmbH													
Dr. Schöber													
Maststab: 1:10.000	Einheit: Meter												
<table border="1"> <thead> <tr> <th></th> <th>Datum</th> <th>Name</th> </tr> </thead> <tbody> <tr> <td>Boarb.</td> <td>Juli 2022</td> <td>SPU</td> </tr> <tr> <td>Corr.</td> <td>Juli 2022</td> <td>StCh</td> </tr> <tr> <td>Gez.</td> <td>Juli 2022</td> <td>BK</td> </tr> </tbody> </table>			Datum	Name	Boarb.	Juli 2022	SPU	Corr.	Juli 2022	StCh	Gez.	Juli 2022	BK
	Datum	Name											
Boarb.	Juli 2022	SPU											
Corr.	Juli 2022	StCh											
Gez.	Juli 2022	BK											