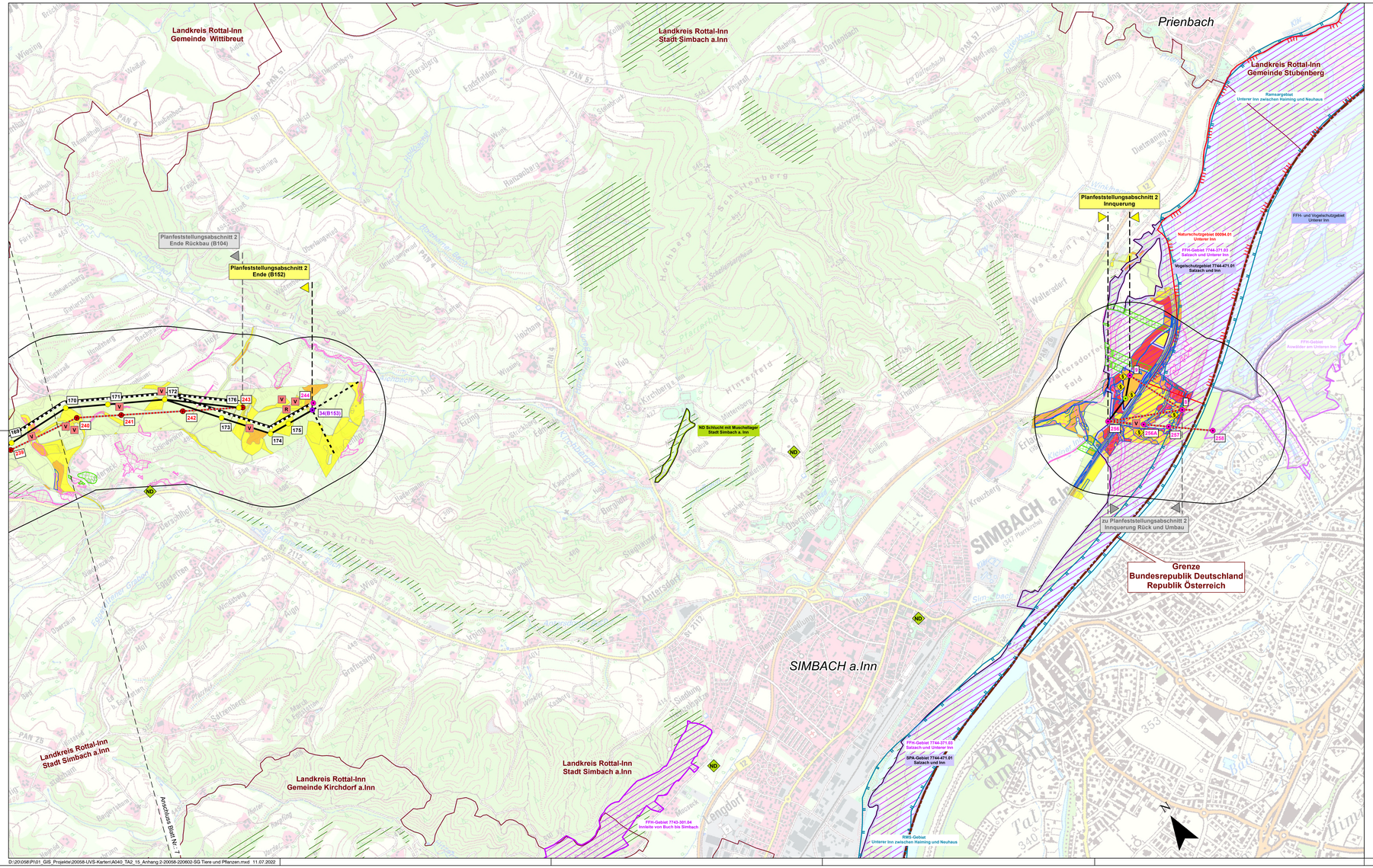

Umweltverträglichkeitsstudie, Plansatz: Schutzgut Tiere, Pflanzen und biologische Vielfalt

Legende

Technische Planung

- Geplante Stromtrasse
- Geplante Maststandorte (mit Nummer)
- Geplanter Maststandort Portra-Portal (ohne Nummer)
- Bestandsleitung, Rückbau geplant
- Bestandsmasten, Rückbau geplant (mit Nummer)
- Bestandsmasten, bleibend (mit Nummer)
- Mast im Zuge des Teilabschnitts 3 vorlaufend geplant (mit Nummer)
- Anschließender Verlauf von Teilabschnitt 1 (B151) und Teilabschnitt 3 (B153)
- Untersuchungskorridor 1000m

Konkrete Betroffenheit von Arten und Lebensräumen

zusammenfassende Darstellung

- Quartierbaum durch Baumaßnahme betroffen
- H – Betroffene potentielle Habitate der Haselmaus
- V – Betroffene Brutplätze von Vögeln
- V – Entlastung für Vogelbrutplätze im Bereich der rückzubauenden Bestandstrasse
- R – Betroffenheit von potentiellen Repitilienhabitaten
- Abschnitt mit maßgeblich erhöhter Kollisionsgefährdung für im Umfeld vorkommende Vogelarten
- nach § 30 BNatschG / Art. 23 BayNatSchG geschützte Biotope, von der Baumaßnahme betroffen

Bestandsbewertung BNT, ggf. Gegenstand der Eingriffsregelung

Biotopwert in Wertpunkten (WP) gemäß Biotopwertliste zur BayKompV

- keine naturschutzfachliche Bedeutung (0 WP)
- gering (1-5 WP)
- mittel (6-10 WP)
- hoch (11-13 WP)
- sehr hoch (14-15 WP)
- gemäß Bestandserfassung der Biotop- und Nutzungstypen (BNT) nach § 30 BNatschG / Art. 23 BayNatSchG geschützte Biotope

Amtliche Bestandsdaten

- Amtlich kartierte Biotope *
- Wald mit besonderer Bedeutung als Lebensraum gemäß Waldfunktionsplan ^
- Ökoflächenkataster (gemeldete Ausgleichs- und Ersatzflächen) *

Schutzgebiete

- Natura 2000-Gebiet (FFH-Gebiet § 32 BNatSchG) *
- Natura 2000-Gebiet (Vogelschutzgebiet / SPA, § 32 BNatSchG) *
- nachrichtlich: Natura 2000-Gebiet (FFH-Gebiet) in Österreich **
- nachrichtlich: Natura 2000-Gebiet (FFH-Gebiet und Vogelschutzgebiet) in Österreich **
- Naturschutzgebiet (§ 23 BNatSchG) *
- ND – Naturdenkmal (§ 28 BNatSchG) *
- Flächenhaftes Naturdenkmal (§ 28 BNatSchG) *
- Geschützter Landschaftsbestandteil (§ 29 BNatSchG) *
- Ramsar-Gebiet (Unterer Inn zwischen Haiming und Neuhaus) *
- Bannwald (Art. 11 BayWaldG) *

Verwaltungsgrenzen

- Gemeinde
- Landkreis
- Bundesgrenze

Hinweis:
Abweichende Schraffurdarstellung ist ggf. bedingt durch die Blattdrehung

(BNT = Biotop- und Nutzungstypen lt. Biotopwertliste zur Anwendung der Bayerischen Kompensationsverordnung (Stand 28.2.2014, mit redaktionellen Änderungen vom 31.3.2014)

* Datenquelle: Bayerisches Landesamt für Umwelt, www.lfu.bayern.de
** Datenquelle: European Environment Agency, www.eea.europa.eu
^ Digitale Daten: Bayerische Landesanstalt für Wald und Forstwirtschaft (LWF)
° Daten aus dem Raiminformationssystem der Regierung von Niederbayern (projektbezogen zur Verfügung gestellt am 19.01.2021) und der Regierung von Oberbayern (projektbezogen zur Verfügung gestellt am 19.07.2021)

Geobasisdaten und Verwaltungsgrenzen: © Bayerische Vermessungsverwaltung

Anlage 15.2.2 bzw.
Anhang 2 zu Anlage 15.1
Blatt Nr.: 8 / 8

380-kV-Leitung Altheim - Matzenhof
Teilabschnitt 2:
380-kV-Freileitung Adlkofen – Matzenhof (Nr. B152)

Umweltverträglichkeitsstudie, Pläne Schutzgut Tiere, Pflanzen und biologische Vielfalt

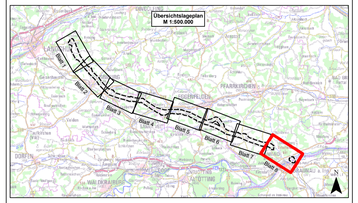

Planfeststellungsunterlagen

Aufgestellt:
Bayreuth
TenneT TSO GmbH

i.V. gez. Thomas Eichenlohr/Leitung ... i.V. gez. Dirk Deller

Dr. Schober
Gesellschaft für Landschaftsplanung und Landschaftsökologie mbH
Dr.-Schober-Straße 1, 94315 Straubing
Tel. 09421/9943-0, Fax 09421/9943-99
info@dr-schober.de, www.dr-schober.de

Maßstab	Einheit
1:10.000	Meter

	Datum	Name
Bearb.	Juli 2022	SPu
Gezr.	Juli 2022	SSch
Ges.	Juli 2022	BR

TENNET Taking power further

Zust.	Änderung	Datum	Name	Unterz.

D:\20\058\Pl01_GIS_Projekte\20058-UVS-Karten\A040_TA2_15_Anhang 2-20058-220602-SG Tiere und Pflanzen.mxd 11.07.2022