



380-kV-Leitung Altheim - Matzenhof

Teilabschnitt 2 : 380-kV-Ltg. Adlkofen-Matzenhof B152

Grunderwerbsplan

Mast Nr. 112

Deckblatt

112
WA100-39,00

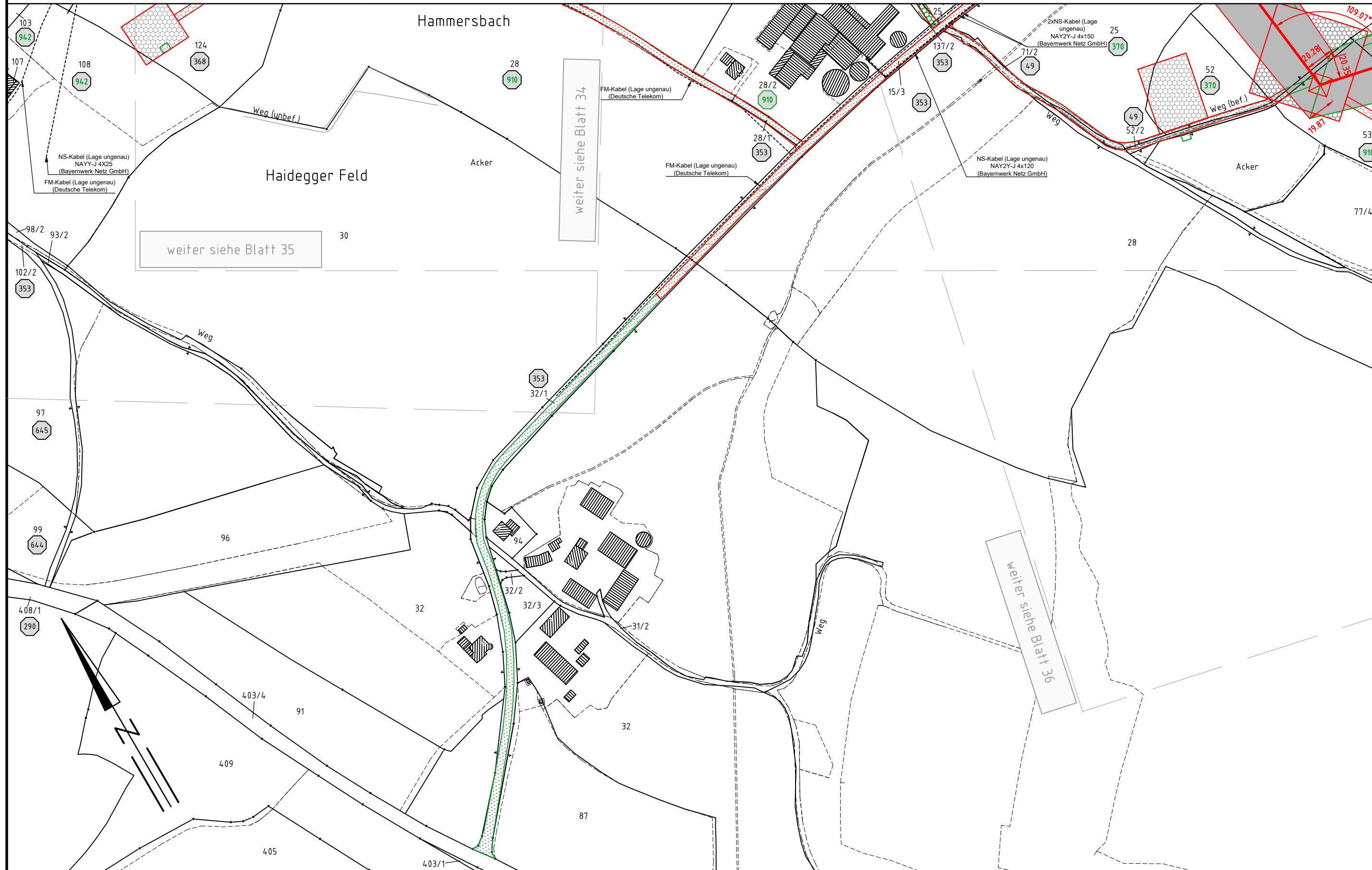

Legende:

<p>Masttyp 1 Mastnummer WA160-24,00</p> <p>Masttyp 2 Mastnummer T1-26,00</p> <p>Länge von Mast zu Mast -325,0-</p>	<p>1 Eigentümer Schlüsselnummer</p> <p>1 Eigentümer Schlüsselnr. zu entlastende Fläche</p> <p>37 Flurstücksnummer</p> <p>vorübergehende Beanspruchung Mastzufahrt temporär</p> <p>Mastzufahrt dauerhaft</p> <p>Abspannmast</p> <p>Tragmast</p> <p>Rückbau Hoch- u. Mittelsp.-Ltg.</p> <p>Freileitungsprovisorium/ Baueinsatzkabel</p>	<p>Grenzen:</p> <p>Land</p> <p>Kreis</p> <p>Stadt./Gem./Markt</p> <p>Gemarkung</p> <p>Flur</p> <p>Flurstück</p> <p>Flurbereinigung</p> <p>Antrag weiterhin gültig</p> <p>Antrag geändert</p> <p>Deckblatt Neuer Stand</p>
---	---	--

Planfeststellungsunterlage

Aufgestellt Bayreuth, TenneT TSO GmbH **-08.01.2018**
12.08.2022

i.V. gez. Thomas Ehrhardt-Unglaub i.A. gez. Dirk Daßler

		Maßstab 1 : 2500	Einheit Meter
	Datum	Name	
	Bearb. 20.12.2017	Chapman	
	Gepr. 20.12.2017	Temmeyer	
	Norm		
	Servicebereich CeGIT		
Zust. Änderung	Datum	Name	Urspr.:
A Deckblatt	19.06.2020	Pa	

Landkreis Rottal-Inn
Regierungsbezirk Niederbayern

Gemarkung Hammersbach
Gemeinde Mitterskirchen