

41
WA120-45,00

-402.8-

42
WA160-36,00

Gemarkung Binaburg
Gemeinde Bodenkirchen
Landkreis Landshut

-421.3-

43
T1-41,00

-375.4-

44
WA140-36,00



380-kV-Leitung Altheim - Matzenhof

Teilabschnitt 2 : 380-kV-Ltg. Adlkofen-Matzenhof B152

Grunderwerbsplan

Mast Nr. 41 - Mast Nr. 44

Deckblatt

Legende:

Masttyp 1 Mastnummer Länge von Mast zu Mast

1 WA160-24,00 -325.0- 2 T1-26,00

Dauerhafte Freihaltung im Waldbereich Schutzgerüst

37 Flurstücksnummer

vorübergehende Beanspruchung Mastzufahrt temporär Mastzufahrt dauerhaft

Abspannmast Tragmast

Rückbau Hoch- u. Mittelsp.-Ltg. Freileitungsprovisorium/Bauersatzkabel

Grenzen:

Land Kreis Stadt/Gem. Gemarkung Flurstück Flurbereinigung

1 Eigentümer Schlüsselnummer zu entlastende Fläche

1 37

vorübergehende Beanspruchung Mastzufahrt temporär Mastzufahrt dauerhaft

Abspannmast Tragmast

Rückbau Hoch- u. Mittelsp.-Ltg. Freileitungsprovisorium/Bauersatzkabel

Antrag weiterhin gültig Antrag geändert Deckblatt Neuer Stand

Bemaßung des Schutzbereiches in Feldmitte / am Mast

Geobasisdaten: Bayerische Vermessungsverwaltung

Planfeststellungsunterlage

Aufgestellt :
Bayreuth ~~08.01.2018~~
TenneT TSO GmbH 01.03.2023

i.V. gez. Thomas Ehrhardt-Unglaub i.A. gez. Dirk Dafler

SPiE	Maßstab	Einheit	
	Länge=1:2500	Meter	
	Datum	Name	
	Bearb. 30.11.2017	Obermeier /Deindl	
	Gepr. 30.11.2017	Hochholzer	
	Norm		
	Servicebereich CeGIT		
	Tennet Taking power further		
A	Deckblatt	02.07.2020	Lo
Zust.	Änderung	Datum	Name
		Urspr.:	

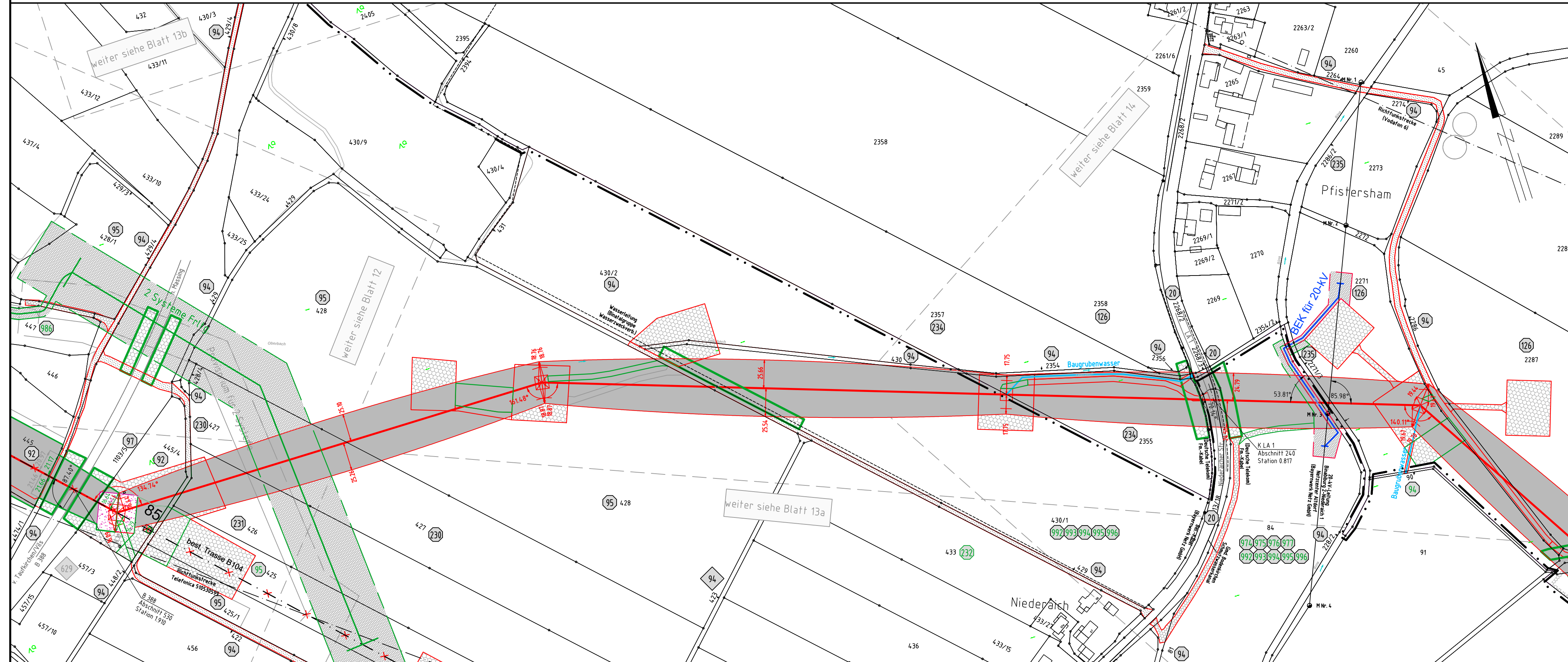

Gemarkung Aich
Gemeinde Bodenkirchen
Landkreis Landshut