

72
WA160-45,00
DA
SF delta h=0,26m

73
T2-50,00
VQ
SF delta h=0,38m

74
WA160-45,00
DA
SF delta h=0,11m

74
WA160-45,00
DA
SF delta h=0,11m

75
T1-44,00
VQ
SF delta h=0,90m

76
WA160-36,00
DA
SF delta h=0,26m

Vogelschutzmarkierung
17 Vogelschutzmarkierungen alternierend auf den Erdseilen

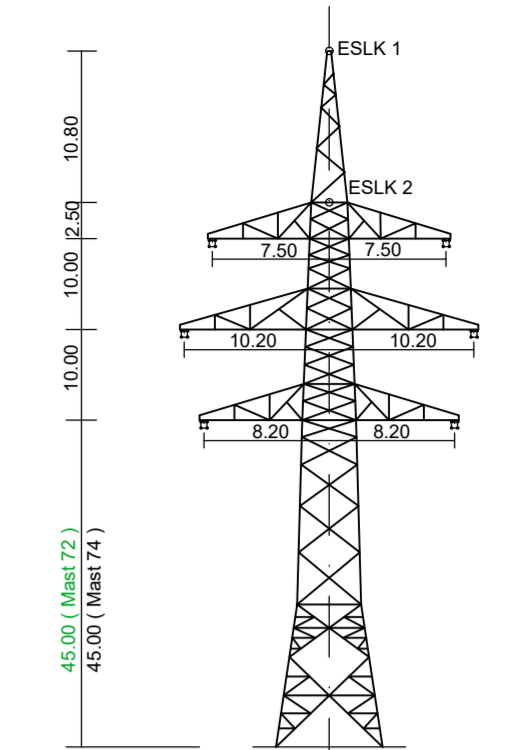

WA 160 (Mast 72, Mast 74)
D-2-T-2019.1

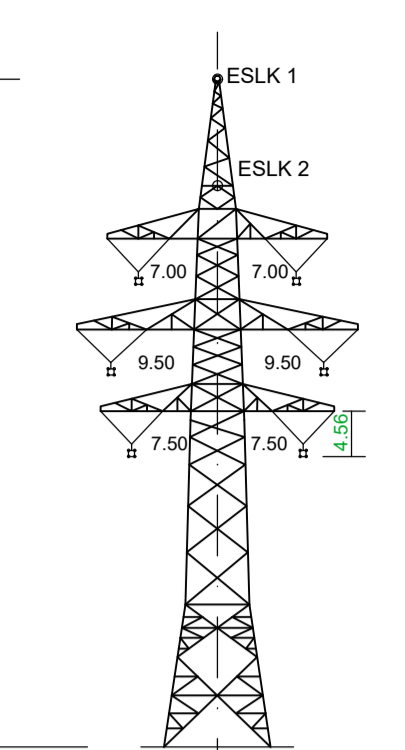

T2 (Mast 73)
D-2-T-2019.1

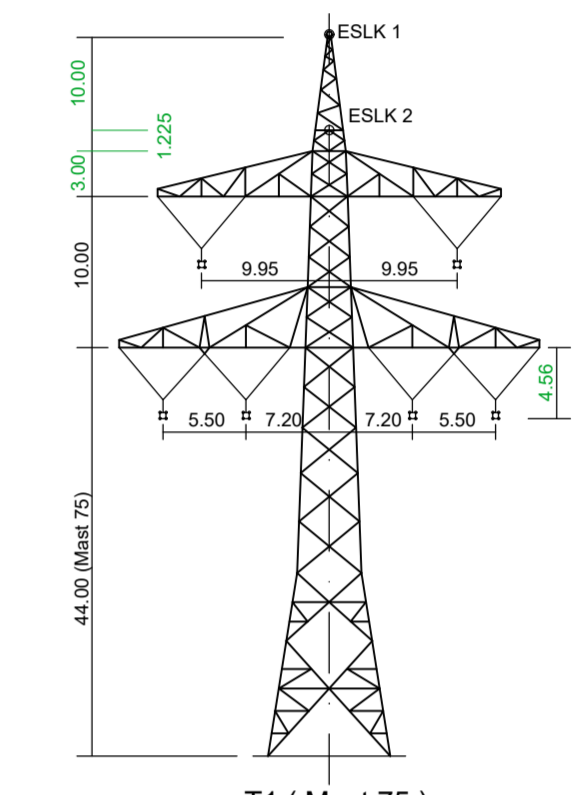

T1 (Mast 75)
D-2-D-2018.3

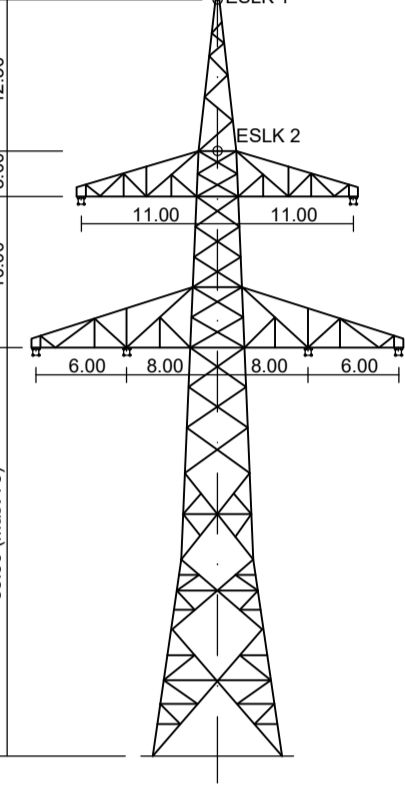

WA 160 (Mast 76)
D-2-D-2018.3

Vegetationspunkte mit Seilabstand < 5.00m
Vegetationspunkte mit Seilabstand > 5.00m

Antrag weiterhin gültig
Antrag geändert
Deckblatt neuer Stand

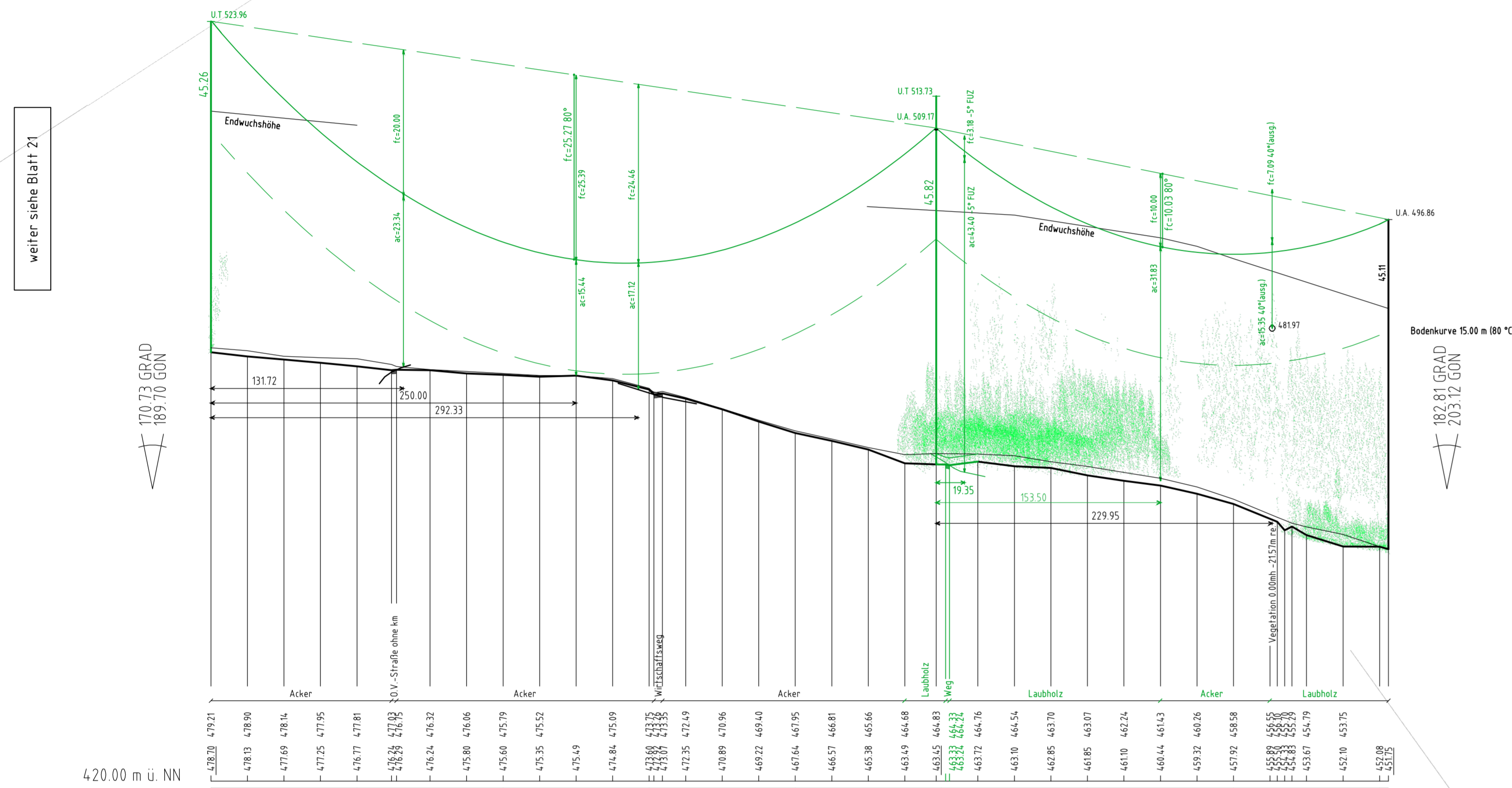

420.00 m ü. NN

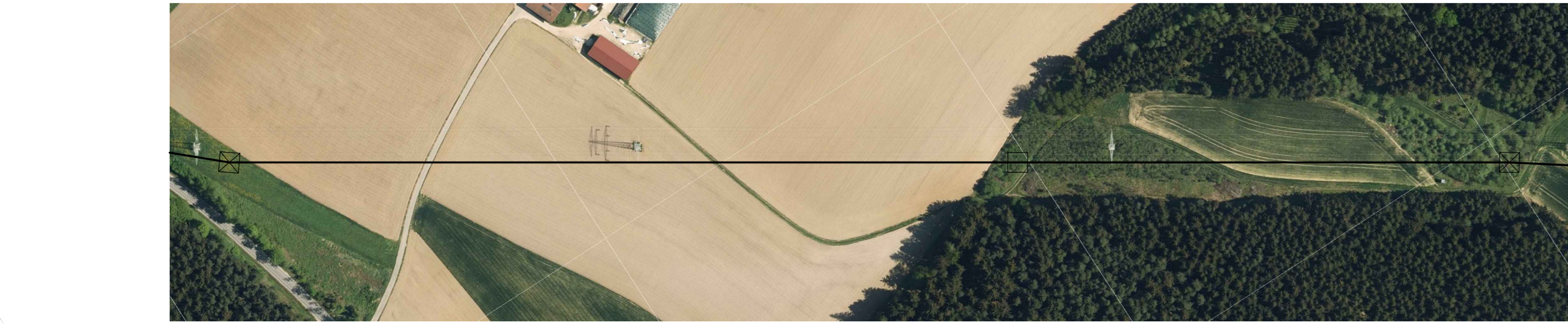
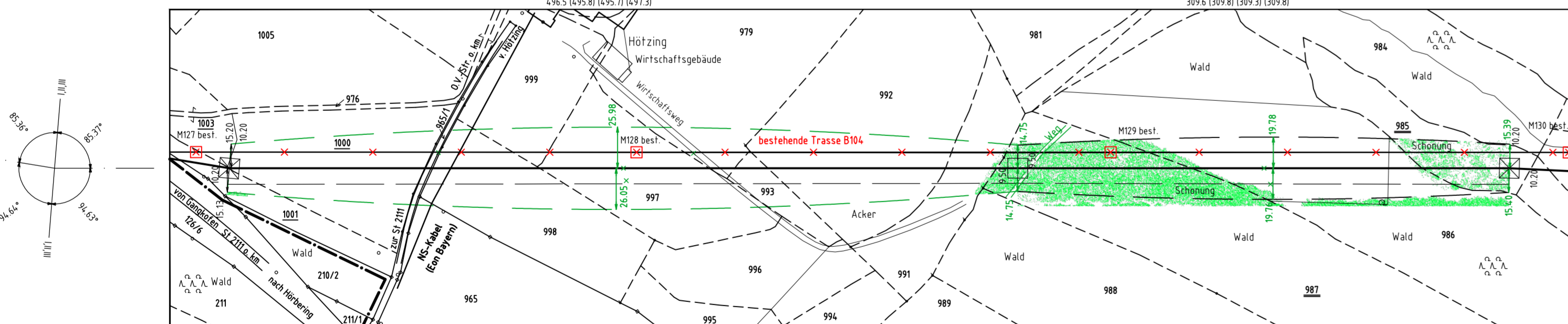

weiter siehe Blatt 21



Gemarkung Schöffthal
Markt Göggingen
Landkreis Rothl.-Inn

Gemarkung Hörbering
Stadt Neumarkt-Sankt Veit
Landkreis Mühldorf a. Inn

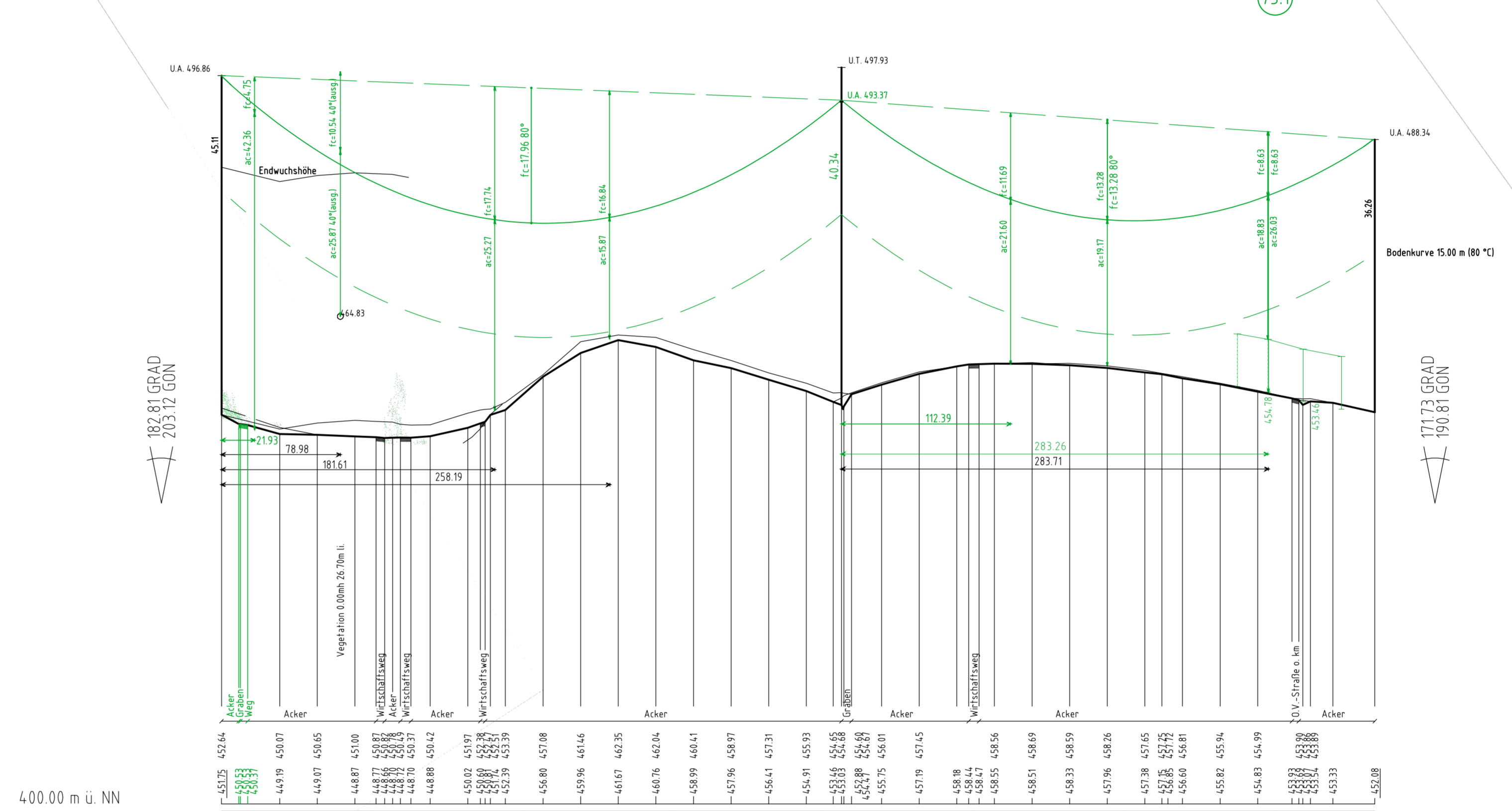

400.00 m ü. NN

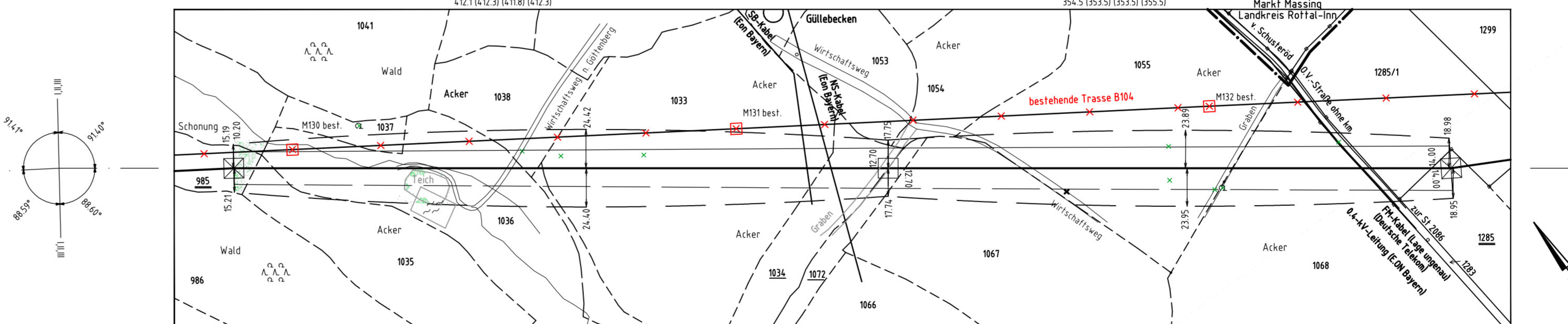

weiter siehe Blatt 23

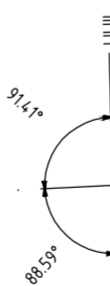

Gemarkung Hörbering
Stadt Neumarkt-Sankt Veit
Landkreis Mühldorf a. Inn

Gemarkung Hörbering
Stadt Neumarkt-Sankt Veit
Landkreis Mühldorf a. Inn

Anlage 8.1
Blatt 22 / 56

Tennet
Taking power further

380-kV-Leitung Altheim – Matzenhof
Teilabschnitt 2 : 380-kV-Ltg. Adlkofen-Matzenhof B152

LÄNGENPROFIL
von Bauwerk Nr. 1

Deckblatt
Mast Nr. 72 – Mast Nr. 76

DIN VDE-Bestimmung : 0210/Norm VDE 1/11 HSP (Eiszone 2, Windzone 1)

Gestänge : D-2-D-2018.3, D-2-T-2019.1

Beseilung : 2x3x4 565-AL1/72-ST1A, MZS=46,0mm²

Leiteseil : 2x 281-AL3/25-A20SA, MZS=45,0mm², Mast 72-74
2x 281-AL3/25-A20SA, MZS=47,0mm², Mast 74-76

Luftseil/sonstige Belegung : DA = 6.50m, 334kg, VQ=4.56m, 195kg

Kettenlänge : 15.00 m rechts oder links aufgenommen

Seitliche Überhöhung : 15.00 m rechts oder links aufgenommen

Geobasisdaten: Bayerische Vermessungsverwaltung

Planfeststellungsunterlage

Aufgestellt : 08.01.2018
Bayreuth : 12.08.2022
Tennet TSO GmbH

i.V. gez. Thomas Ehrhardt-Unglaub i.A. gez. Dirk Dafler

SPiE	Planstab	Einheit
	Länge=1:2500 Höhe=1:500	Meter
	Ort	Name
	Blatt	Bl. 12.201
	Super	Bl. 12.201
	Neue	Bl. 12.201
	Servicebereich	LAGT

A. Neue Lufthöhe 16.10.2020
Zust. Änderung Datum Name