

119  
WA120-36,00

-254.6-

120  
T1-29,00

-345.2-

121  
WA140-30,00



**380-kV-Leitung Altheim - Matzenhof**  
**Teilabschnitt 2 : 380-kV-Ltg. Adlkofen-Matzenhof B152**

**Lageplan / Bauwerksplan**

Mast Nr. 119 - Mast Nr. 121

- 1 380-kV-Ltg. Adlkofen - Matzenhof B152  
Errichtung von Mast Nr. 121 (B116) - Mast Nr. 34 (B153)
- 3 220-kV-Ltg. Alheim - Landesgrenze (St. Peter) B104  
Abbau zwischen von Mast Nr. 26 und bis Mast Nr. 243
- 26 220-kV-Ltg. Alheim - Landesgrenze (St. Peter) B104  
Freileitungsprovisorium zwischen Mast Nr. 184 und Mast Nr. 188
- 27 220-kV-Ltg. Alheim - Landesgrenze (St. Peter) B104  
Baueinsatzkabelprovisorium zwischen Mast Nr. 188 und Mast Nr. 189
- 48 Freileitungsprovisorium / Baueinsatzkabelprovisorium für kreuzende 20-kV-Leitungen
- 4 Schutzgerüst an Straßen und Wegen

**Legende:**

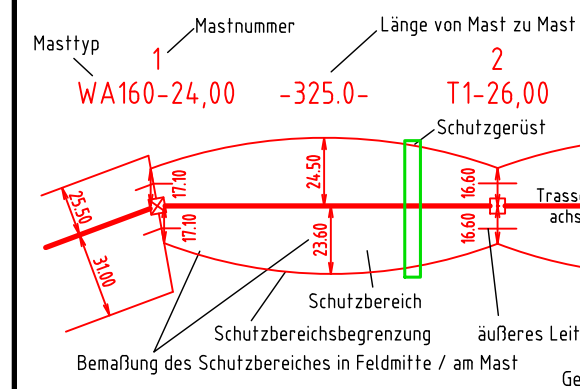

**Deckblatt**

- Grenzen:**
- Land
  - Kreis
  - Stadt./Gem./Markt
  - Gemarkung
  - Flur
  - Flurstück
  - Flurbereinigung
- 5** Bauwerksnummer
- 37 Flurstücksnummer
  - vorübergehende Beanspruchung
  - Mastzufahrt
  - Abspannmast
  - Tragmast
  - Rückbau Hoch- u. Mittelsp.-Ltg.
  - Freileitungsprovisorium/ Baueinsatzkabel
- Antrag weiterhin gültig** (Red line)
- Antrag geändert** (Green line)
- Deckblatt Neuer Stand** (Green line)

**Planfeststellungsunterlage**

Aufgestellt  
Bayreuth, ~~08.01.2018~~  
TenneT TSO GmbH, **01.03.2023**

i.V. gez. Thomas Ehrhardt-Unglaub i.A. gez. Dirk Daßler

		Maßstab	Einheit
		1 : 2500	Meter
		Datum	Name
		Bearb. 20.12.2017	Chapman
		Gepr. 20.12.2017	Temmeyer
		Norm	
		Servicebereich CeGIT	
Zust.	Änderung	Datum	Name Urspr.:

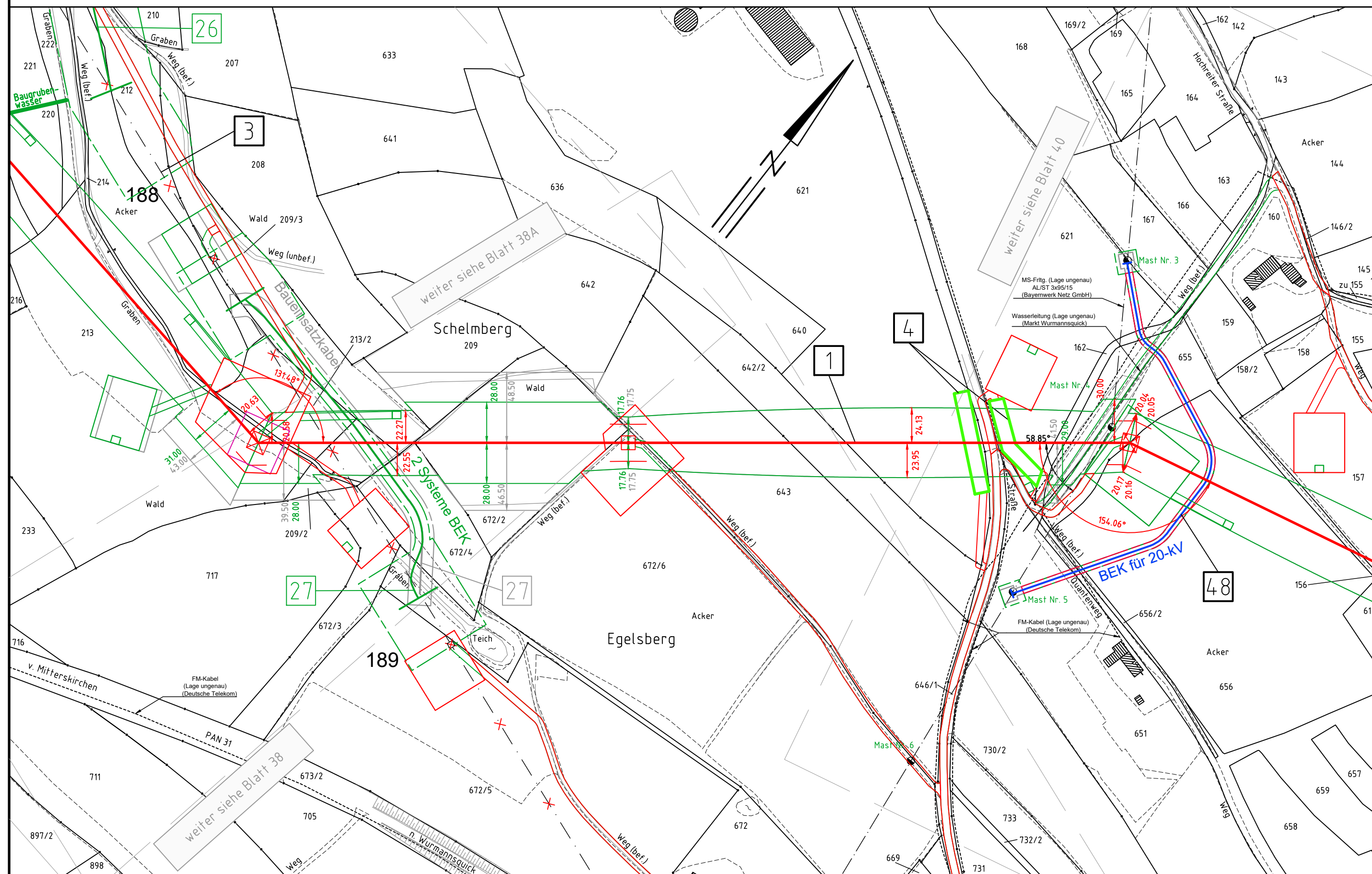

Landkreis Rottal-Inn  
Regierungsbezirk Niederbayern

Gemarkung Hirschhorn  
Markt Wurmannsquick