

380-kV-Leitung Altheim - Matzenhof

Teilabschnitt 2 : 380-kV-Ltg. Adlkofen-Matzenhof B152

Lageplan / Bauwerksplan

Mast Nr. 101

- 1 380-kV-Ltg. Adlkofen - Matzenhof B152
Errichtung von Mast Nr. 121 (B116) - Mast Nr. 34 (B153)
- 3 220-kV-Ltg. Alheim - Landesgrenze (St. Peter) B104
Abbau zwischen von Mast Nr. 26 und bis Mast Nr. 243
- 23 220-kV-Ltg. Alheim - Landesgrenze (St. Peter) B104
Freileitungsprovisorium zwischen Mast Nr. 166 und Mast Nr. 171

Legende:

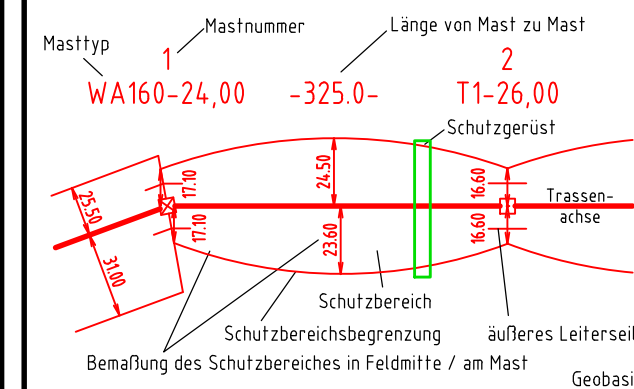



Deckblatt

- Grenzen:**
- Land
 - Kreis
 - Stadt./Gem./Markt
 - Gemarkung
 - Flur
 - Flurstück
 - Flurbereinigung
 - Antrag weiterhin gültig
 - Antrag geändert
 - Deckblatt Neuer Stand
- 5** Bauwerksnummer
- 37 Flurstücksnummer
 - vorübergehende Beanspruchung
 - Mastzufahrt
 - Abspannmast
 - Tragmast
 - Rückbau Hoch- u. Mittelsp.-Ltg.
 - Freileitungsprovisorium/ Baueinsatzkabel

Planfeststellungsunterlage

Aufgestellt
Bayreuth, -01.01.2020
TenneT TSO GmbH, 12.08.2022

i.V. gez. Thomas Ehrhardt-Unglaub i.A. gez. Dirk Daßler

		Maßstab 1 : 2500	Einheit Meter
	Datum	Name	
	Bearb. 20.12.2017	Chapman	
	Gepr. 20.12.2017	Temmeyer	
	Norm		
	Servicebereich CeGIT		
			
Zust.	Änderung	Datum	Name Urspr.:

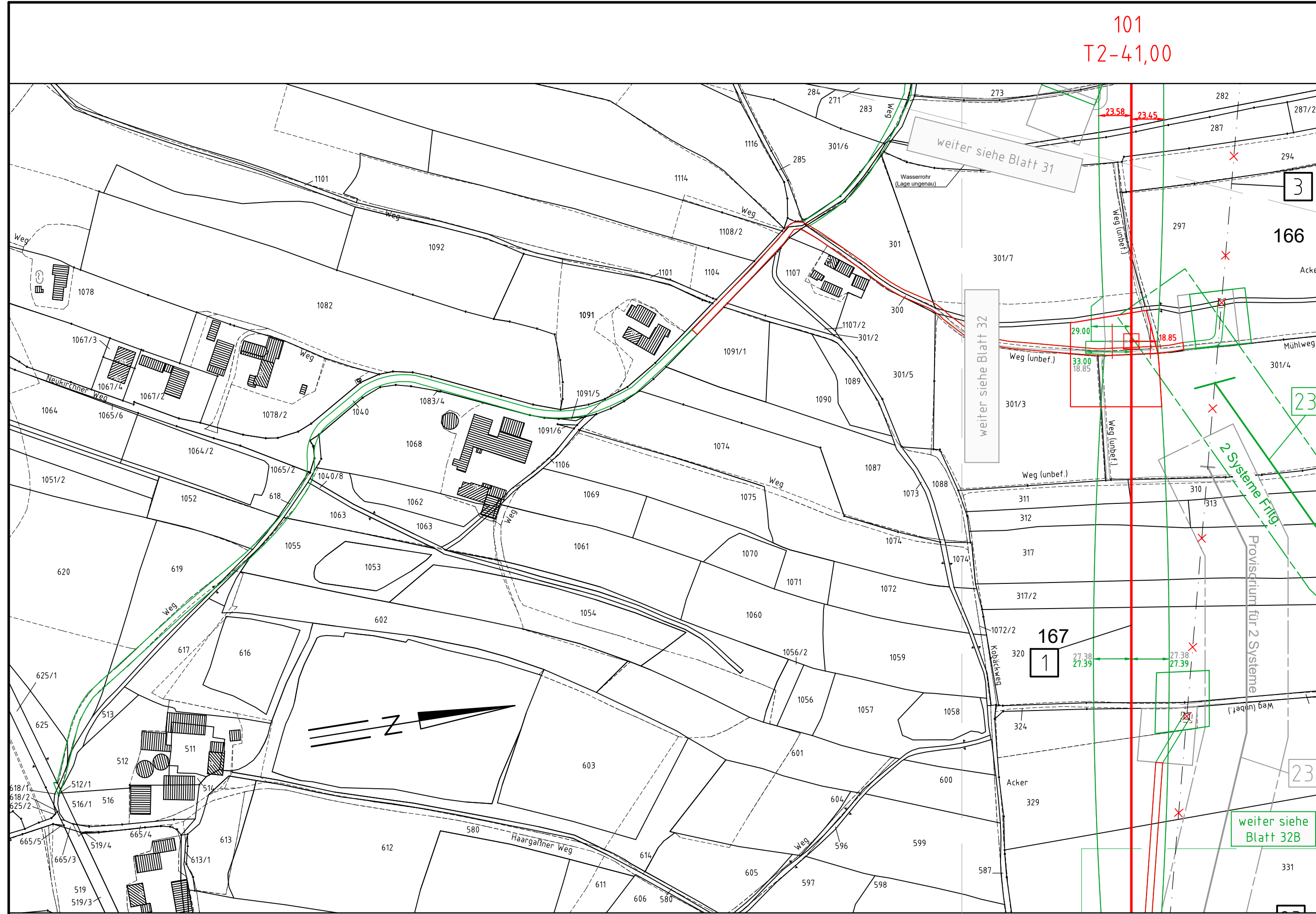

Landkreis Rottal-Inn
Regierungsbezirk Niederbayern

Gemarkung Unterdietfurt
Gemeinde Unterdietfurt