

380-kV-Leitung Altheim - Matzenhof

Teilabschnitt 2 : 380-kV-Ltg. Adlkofen-Matzenhof B152

Lageplan / Bauwerksplan

Bauwerk 17

- 3 220-kV-Ltg. Altheim - Landesgrenze (St. Peter) B104
Abbau von Mast Nr. 26 bis Mast Nr. 243
- 4 Schutzgerüst
an Straßen und Wegen
- 17 220-kV-Ltg. Altheim - Landesgrenze (St. Peter) B104
Errichtung eines Freileitungsprovisoriums / Baueinsatzkabelprovisoriums
zwischen Mast Nr. 111 und Mast Nr. 122

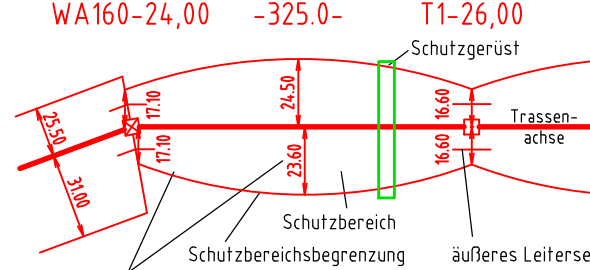

Legende:

Masttyp	1	Mastnummer	WA160-24,00	Länge von Mast zu Mast	2	T1-26,00
						
5	Bauwerksnummer	37	Flurstücksnummer	<ul style="list-style-type: none"> vorübergehende Beanspruchung Mastzufahrt Abspannmast Tragmast Rückbau Hoch- u. Mittelsp.-Ltg. Freileitungsprovisorium/ Baueinsatzkabel 		
<ul style="list-style-type: none"> Land Kreis Stadt/Gem. Gemarkung Flur Flurstück Flurbereinigung 				<ul style="list-style-type: none"> Antrag weiterhin gültig Antrag geändert Deckblatt Neuer Stand 		

Geobasisdaten: Bayerische Vermessungsverwaltung

Planfeststellungsunterlage

Aufgestellt : ~~08.01.2018~~
 Bayreuth 12.08.2022
 TenneT TSO GmbH
 i.V. gez. Thomas Ehrhardt-Unglaub i.A. gez. Dirk Daßler

		Maßstab	Einheit
		Länge=1:2500	Meter
		Datum	Name
		Bearb. 30.11.2017	Deindl / Heckner
		Gepr. 30.11.2017	Hochholzer
		Norm	
		Servicebereich CeGIT	
			
Zust.	Änderung	Datum	Name
A	Deckblatt	08.06.2020	Ha
Urspr.:			

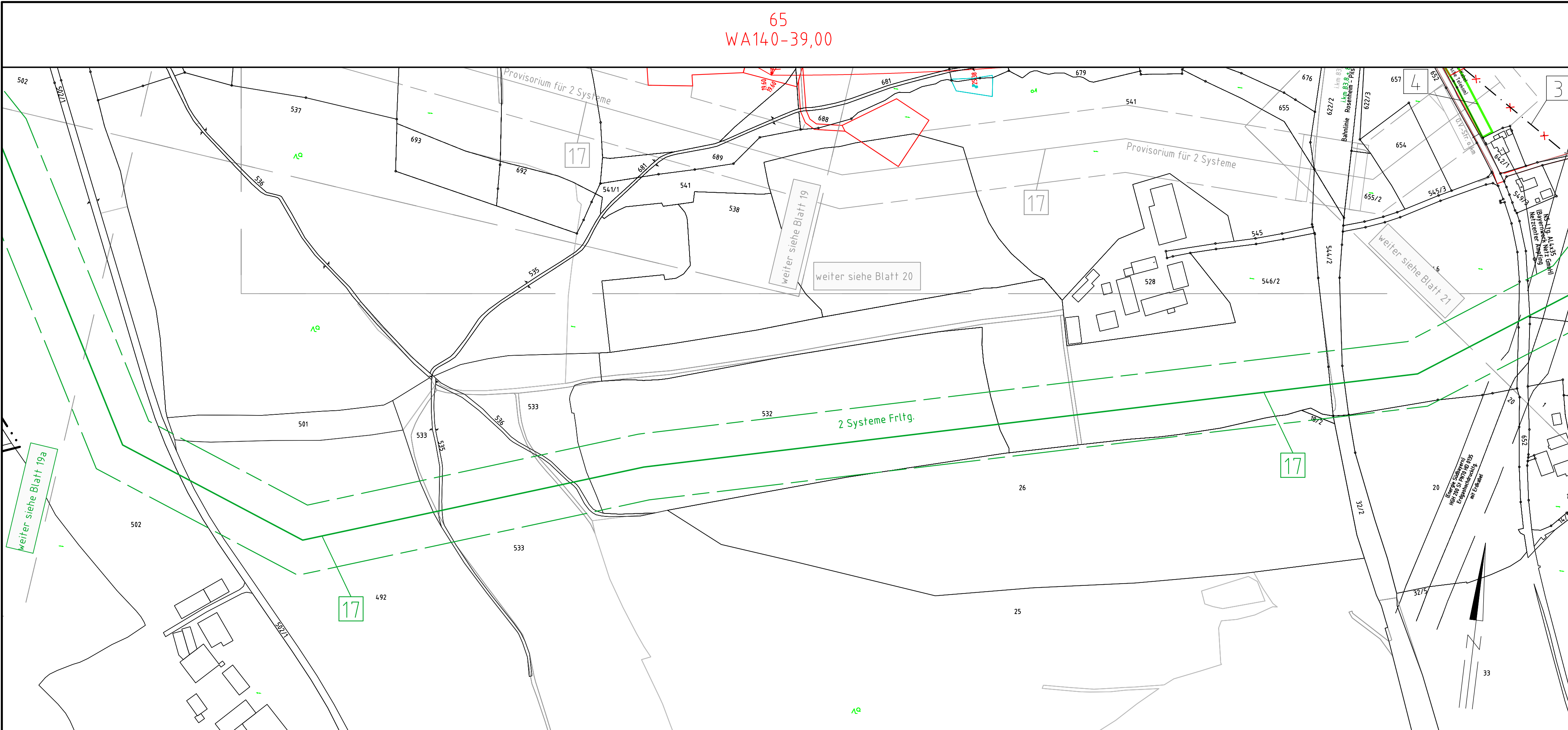

Gemarkung Thambach
 Stadt Neumarkt-Sankt Veit
 Landkreis Mühldorf a. Inn