

1009 T1-53,00 -354.9- 1010 T1-53,00 -346.1- 1011 T1-56,00 -300.0- 1012 T1-56,00 -328.8- 1013 WA140-48,00

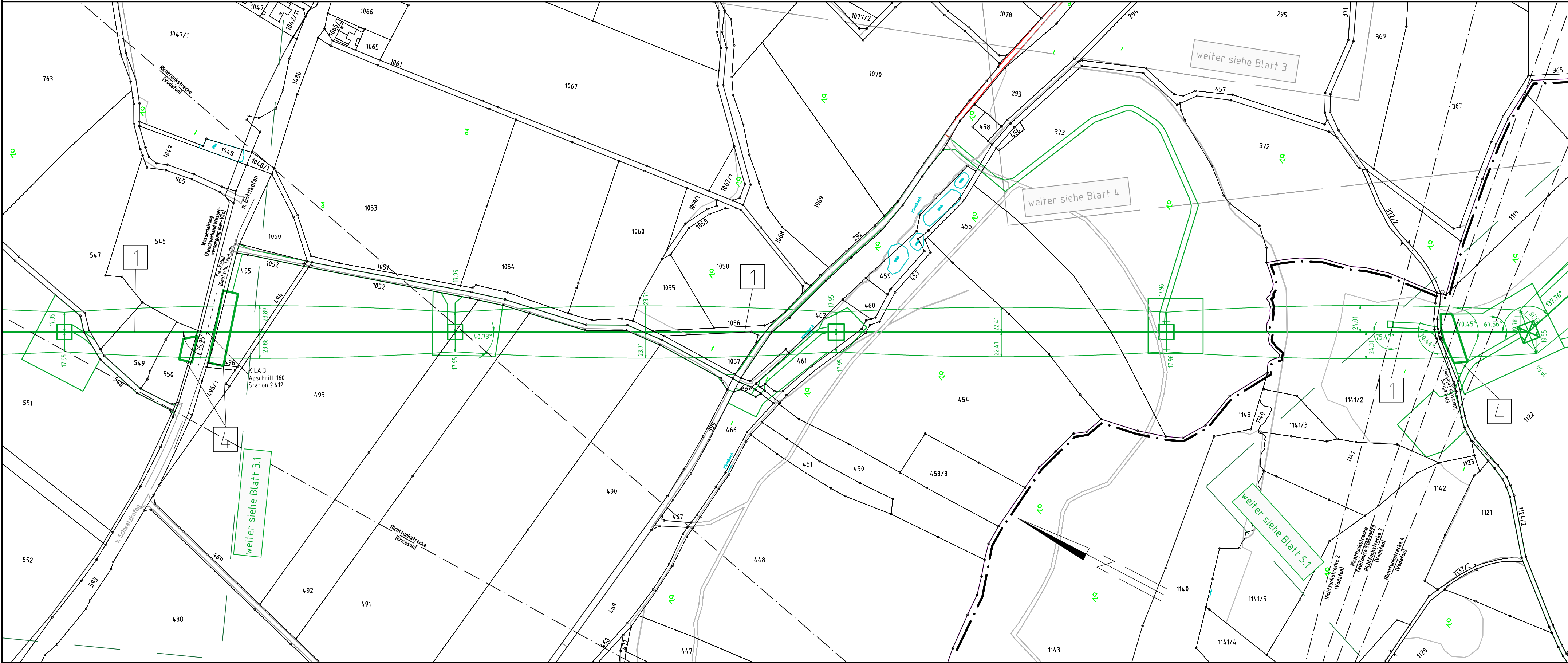

Gemarkung Dietelskirchen
Gemeinde Adlkofen
Landkreis Landshut

Gemarkung Diemannskirchen
Markt Geisenhausen
Landkreis Landshut



380-kV-Leitung Altheim - Matzenhof
Teilabschnitt 2 : 380-kV-Ltg. Adlkofen-Matzenhof B152

Lageplan / Bauwerksplan
Mast Nr. 1009 - Mast Nr. 1013

- 1 380-kV-Ltg. Adlkofen - Matzenhof B152
Errichtung von Mast Nr. 121 (B116) - Mast Nr. 34 (B153)
- 4 Schutzgerüst
an Straßen und Wegen

Legende:

Masttyp 1	Mastnummer	Länge von Mast zu Mast	5	Bauwerksnummer	Land
WA160-24,00	-325,0-	T1-26,00	37	Flurstücksnummer	Kreis
					Stadt/Gem.
					Gemarkung
					Flur
					Flurstück
					Flurbereinigung
					Hoch- u. Mittlsp.-Ltg.
					Antrag weiterhin gültig
					Antrag geändert
					Deckblatt Neuer Stand

Planfeststellungsunterlage

Aufgestellt : ~~08.01.2018~~
Bayreuth ~~12.08.2022~~
TenneT TSO GmbH

i.V. gez. Thomas Ehrhardt-Unglaub i.A. gez. Dirk Daßler

	Maßstab	Einheit		
	Länge=1:2500	Meter		
	Datum	Name		
	Bearb. 30.11.2017	Obermeier /Deindl		
	Gepr. 30.11.2017	Hochholzer		
	Norm			
	Servicebereich CeGIT			
B	Deckblatt	08.06.2020	Ha	
A	Deckblatt	27.05.2020	De	
Zust.	Änderung	Datum	Name	Urspr.: