



380-kV-Ltg. Altheim - Matzenhof

Teilabschnitt 2: 380-kV-Ltg. Adlkofen-Matzenhof B152

Wegenutzungsplan

Mast Nr. 81 - Mast Nr. 129 131

Rückbau B104 Mast Nr. 139 - Mast Nr. 200

Deckblatt

Schutzgebiete und schutzwürdige Bereiche

- Überschwemmungsschutzgebiet (ÜSG-Gebiet)
- Wasserschutzgebiet (Zone I, Zone II, Zone III)
- zu nutzende Straßen und Wege

Grenzen:

- Land:
- Regierungsbezirk:
- Kreis:
- Stadt/Gem.:

Legende Masten:

- Bestandsleitung
- Mastnummer (alt)
- Mastnummer (neu)
- Masttyp
- Leitungsachse (neu)
- Abspannmast
- Bestandsleitung (Rückbau)
- Tragmast

Geobasisdaten: Bayerische Vermessungsverwaltung

Legende Deckblätter:

- Deckblatt Alter Stand
- Deckblatt Neuer Stand

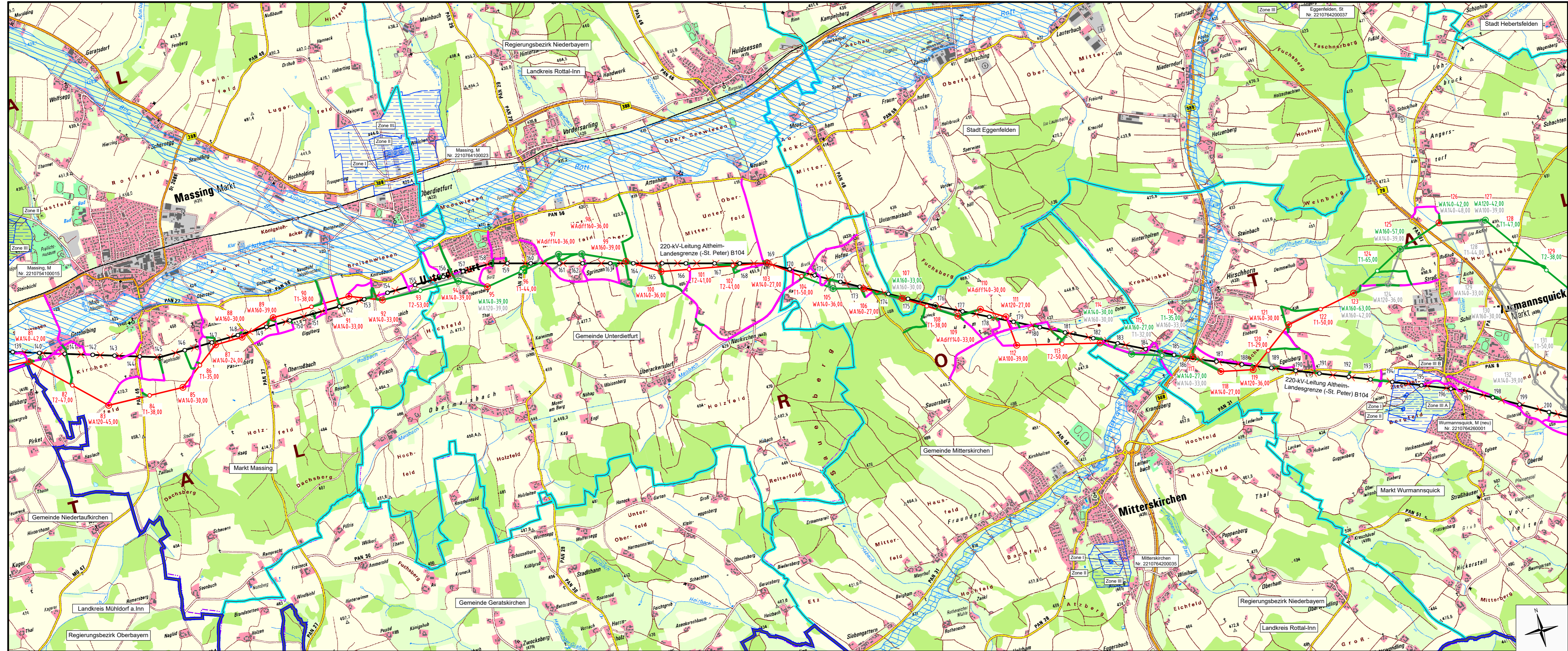

| Planfeststellungsunterlage | |
|-----------------------------------|---|
| Aufgestellt: | 08.01.2018 |
| Bayreuth | 12.08.2022 |
| i.V. gez. Thomas Ehrhardt-Unglaub | i.A. gez. Dirk Daßler |
| | Maßstab: 1:25.000 Einheit: Meter |
| | Datum: 20.12.2017 Name: Wendelberger |
| | Gepr.: 20.12.2017 Name: Temmeyer |
| | Norm: |
| | |
| A Deckblatt | 25.08.2020 Pa |
| Zust. Änderung | Datum Name Urspr.: |