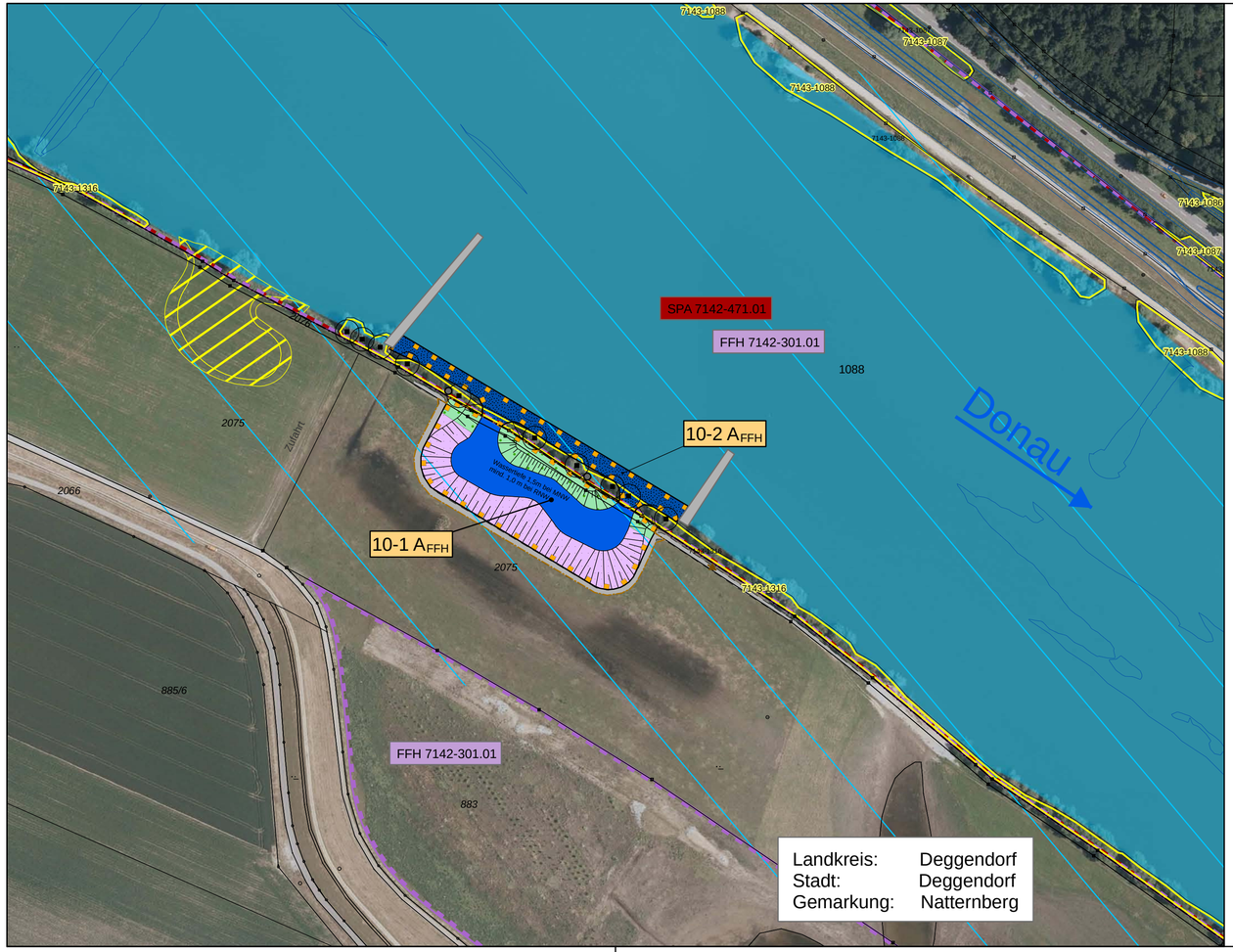

Legende

Ausgleichs- und Ersatzmaßnahmen

- Ausgleichsfläche Umring
- 10-1 A_{FFH} — Anlage von strukturreichem Altwasser LRT 3150 - Abgrabungsfläche
- Anlage von Böschung mit Hochstaudenflur
- Entwicklung Weichholzauwald auf Böschung (LRT 91E0*)
- Flurweg neu
- 10-2 A_{FFH} — Aufwertung Donauufer als LRT 3260 - Fließgewässer

Schutzgebiete, gesetzlich geschütze Biotope, sowie naturschutzfachlich geschützte Arten und Bestandteile der Natur

- FFH-Gebiet Natura 2000
- SPA-Gebiet Vogelschutzgebiet Natura 2000
- Biotope der Biotopkartierung Bayern
- Ökokontofläche

Sonstige Signaturen

- Einzelbaum
- Flurgrenze
- Gemeinde-/ Gemarkungsgrenze
- Grenze Grunderwerb
- Hydraulische Abflussquerschnitt bei Hochwasser (von höherem Bewuchs und Gehölzen frei halten)
- Donau

N

0 50 100 200 Meter

Dr. Blasy - Dr. Øverland
Ingenieure GmbH
Moosstraße 3 82279 Eching am Ammersee
Tel. +49 8143 997-100 info@blasy-overland.de
Fax +49 8143 997-150 www.blasy-overland.de

bearbeitet:	Nov. 2020	Patalong
gezeichnet:	März 2021	Gintner
geprüft:	Feb. 2022	Patalong
Projekt-Nr. ea-ABDSB-050.12		

Die Autobahn
Südbayern
Außenstelle Deggendorf
Graflinger Straße 83, 94469 Deggendorf

bearbeitet:			
gezeichnet:			
geprüft:	D44	02/2022	Schaub
PSP-Nr. B01S.ABA90370.00			

Nr.	Art der Änderung	Datum	Zeichen

Lagesystem	Gauß-Krüger GK4	Stand Kataster	
Höhensystem	DHHN12	Bestandsvermessung	

FESTSTELLUNGSENTWURF

Die Autobahn GmbH des Bundes

Straße / Abschn.-Nr / Station: A3_1280_0,247 - A 3_1300_1,739

PROJIS-Nr.: 09.173200.00

Unterlage / Blatt-Nr.: **19.4.4 / 1**
Lageplan
Maßnahmen zu Kohärenz und Schadensbegrenzung

Maßstab: 1 : 2.000

A3 Nürnberg - Passau
6-streifiger Ausbau
zw. AK Deggendorf - AS Hengersberg
Bau-km 0+253 bis 10+959

Aufgestellt: 15.03.2022
Niederlassung Südbayern
Außenstelle Deggendorf

Pritscher, Leiter der Außenstelle

Druckdatum: 25.02.2022 Gintner Geobasisdaten: © Bayerische Vermessungsverwaltung (www.geodaten.bayern.de)