





Legende



Ausgleichs- und Ersatzmaßnahmen

-  Ausgleichsfläche Umring
-  **11 E FFH/FCS** Umwandlung Pappelforst in Weichholzauwald (LRT 91E0*)

Schutzgebiete, gesetzlich geschützte Biotope, sowie naturschutzfachlich geschützte Arten und Bestandteile der Natur

-  FFH-Gebiet Natura 2000
-  SPA-Gebiet Vogelschutzgebiet Natura 2000
-  Biotope der Biotopkartierung Bayern

Sonstige Signaturen

-  Flurgrenze
-  Gemeinde-/ Gemarkungsgrenze

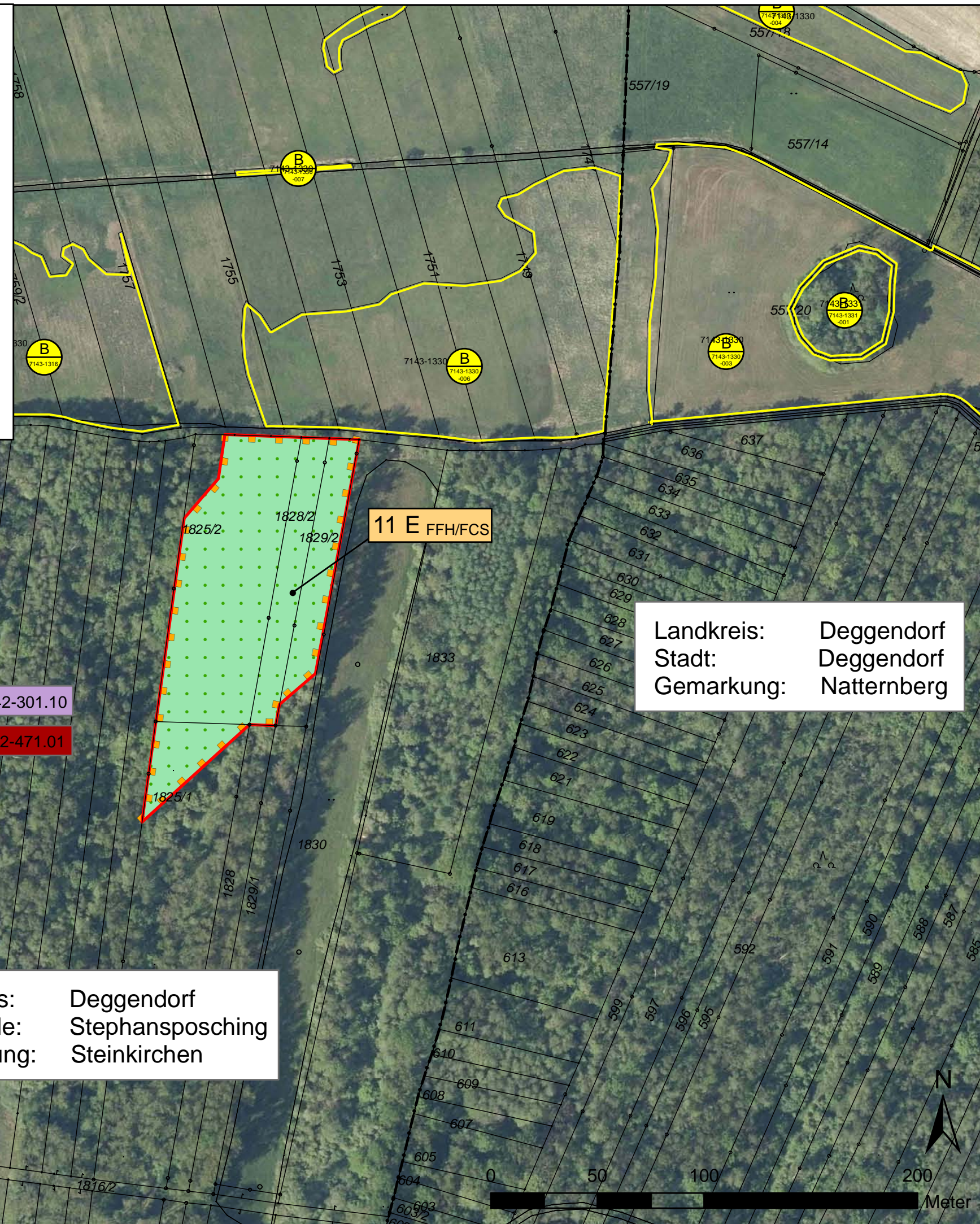

FFH 7142-301.10
SPA 7142-471.01

Landkreis: Deggendorf
Stadt: Deggendorf
Gemarkung: Natternberg

Landkreis: Deggendorf
Gemeinde: Stephansposching
Gemarkung: Steinkirchen

Dr. Blasy - Dr. Overland
Ingenieure GmbH

Moosstraße 3 82279 Eching am Ammersee
Tel. +49 8143 997-100 info@blasy-overland.de
Fax +49 8143 997-150 www.blasy-overland.de

bearbeitet:	Nov. 2020	Patalong
gezeichnet:	März 2021	Gintner
geprüft:	Feb. 2022	Patalong

Projekt-Nr. ea-ABDSB-050.12

Die Autobahn
Südbayern

Außenstelle Deggendorf
Graflinger Straße 83, 94469 Deggendorf

bearbeitet:			
gezeichnet:			
geprüft:	D44	02/2022	Schaub
PSP-Nr.	B01S.ABA90370.00		

Nr.	Art der Änderung	Datum	Zeichen

Lagesystem	Gauß-Krüger GK4	Stand Kataster	
Höhensystem	DHHN12	Bestandsvermessung	

FESTSTELLUNGSENTWURF

Die Autobahn GmbH des Bundes	Unterlage / Blatt-Nr. 19.3.4 / 1
Straße / Abschn.-Nr / Station: A3_1280_0,247 - A 3_1300_1,739	Maßnahmenplan zu Kohärenz und Schadensbegrenzung
PROJIS-Nr.: 09.173200.00	Maßstab: 1 : 2.000

A3 Nürnberg - Passau
6-streifiger Ausbau
zw. AK Deggendorf - AS Hengersberg
Bau-km 0+253 bis 10+959

Aufgestellt: 15.03.2022
Niederlassung Südbayern
Außenstelle Deggendorf

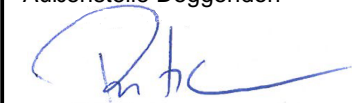

Pritscher, Leiter der Außenstelle