

**Legende**

**Maßnahmennummer und Beschreibung**

- 11 E FFH/FCS** (orange box)
- Umwandlung Pappelforst in Weichholzauwald (LRT 91E0\*)** (green dotted area)
- Biotope der Biotopkartierung Bayern** (yellow outline)
- B** (yellow circle with 'B')  
7143-1337-01-06

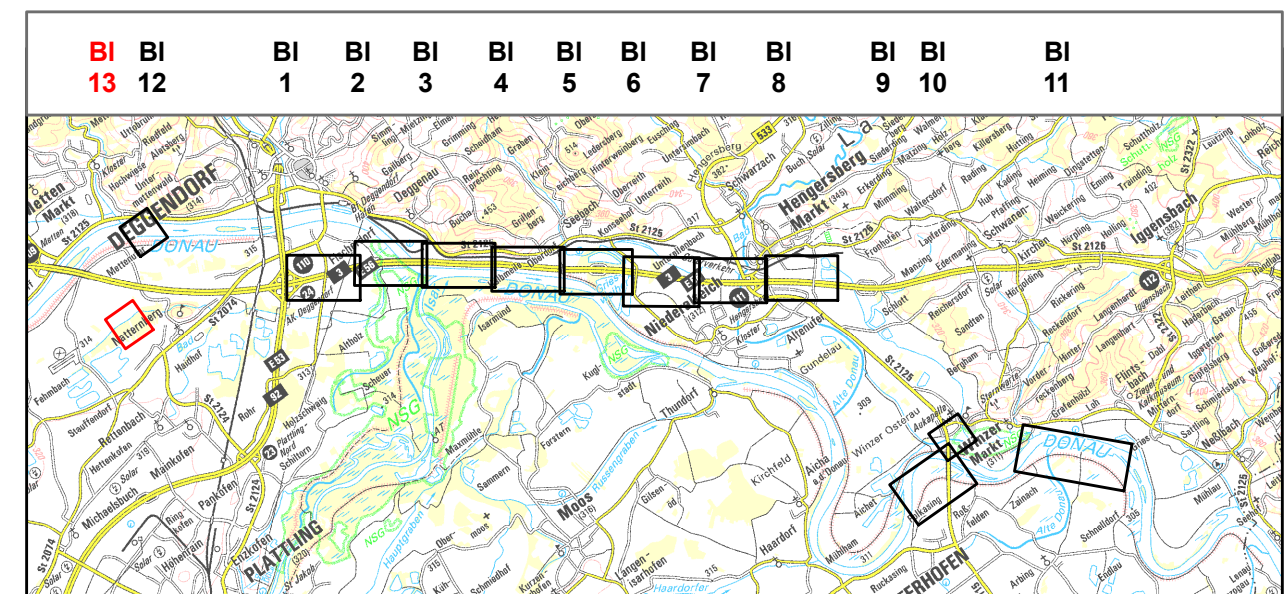
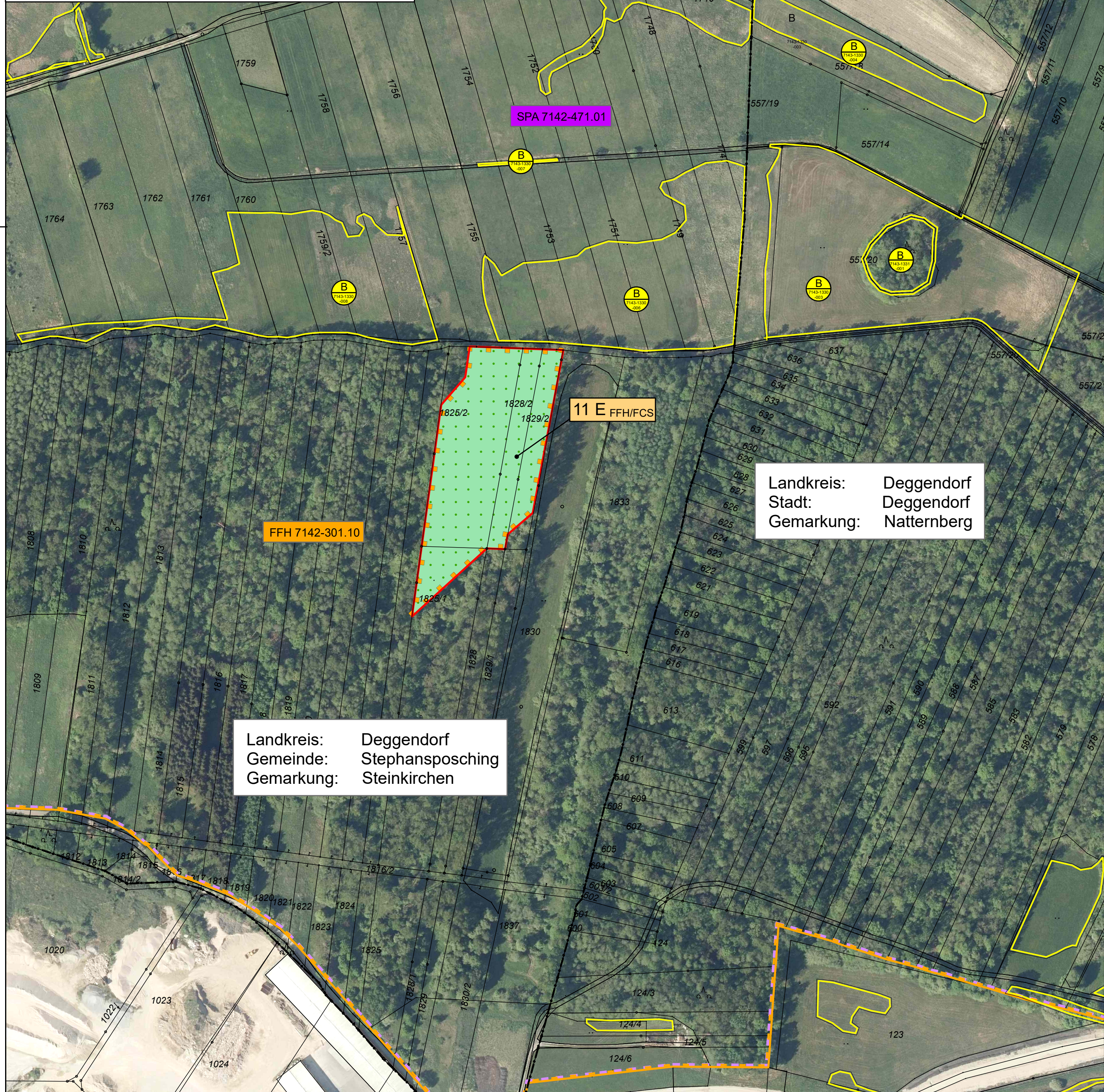

Maßstab 1 : 150.000

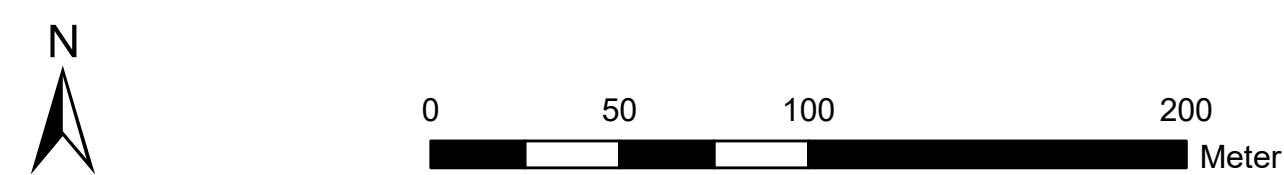

**Dr. Blasy - Dr. Øverland**  
Ingenieure GmbH  
Moosstraße 3 82279 Eching am Ammersee  
Tel. +49 8143 997-100 info@blasy-overland.de  
Fax +49 8143 997-150 www.blasy-overland.de

bearbeitet:	Nov. 2020	Patalong
gezeichnet:	März 2021	Gintner
geprüft:	Feb. 2022	Patalong
Projekt-Nr. ea-ABDSB-050.12		

**Die Autobahn**  
Südbayern  
Außenstelle Deggendorf  
Graflinger Straße 83, 94469 Deggendorf

bearbeitet:			
gezeichnet:			
geprüft:	D44	02/2022	Schaub
PSP-Nr. B01S.ABA90370.00			

Nr.	Art der Änderung	Datum	Zeichen

Lagesystem	Gauß-Krüger GK4	Stand Kataster	
Höhensystem	DHHN12	Bestandsvermessung	

## FESTSTELLUNGSENTWURF

Die Autobahn GmbH des Bundes	Unterlage / Blatt-Nr.: <b>9.2 / 13</b>
Straße / Abschn.-Nr / Station: A3_1280_0,247 - A 3_1300_1,739	<b>Landschaftspflegerischer Maßnahmenplan Ausgleich/ Kohärenz</b>
PROJIS-Nr.: 09.173200.00	Maßstab: 1 : 2.000

**A3 Nürnberg - Passau**  
**6-streifiger Ausbau**  
**zw. AK Deggendorf - AS Hengersberg**  
Bau-km 0+253 bis 10+959

Aufgestellt: 15.03.2022  
Niederlassung Südbayern  
Außenstelle Deggendorf  
  
Pritscher, Leiter der Außenstelle