

Legende

Maßnahmennummer und Beschreibung

- 10-1 A_{FFH} Anlage von strukturreichem Altwasser LRT 3150 - Abgrabungsfläche
- Anlage von Böschung mit Hochstaudenflur
- Entwicklung Weichholzauwald auf Böschung (LRT 91E0*)
- Flurweg neu
- 10-2 A_{FFH} Aufwertung Donauufer als LRT 3260 - Fließgewässer
- Biotop der Biotopkartierung Bayern B 7143-1337

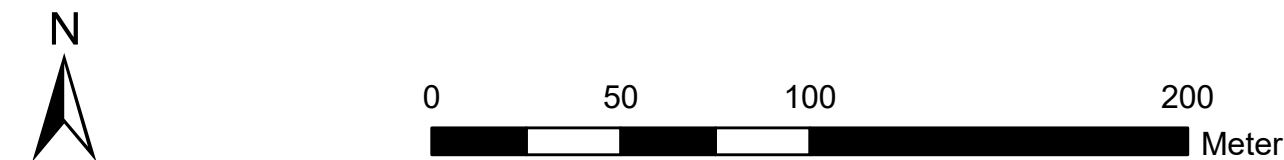
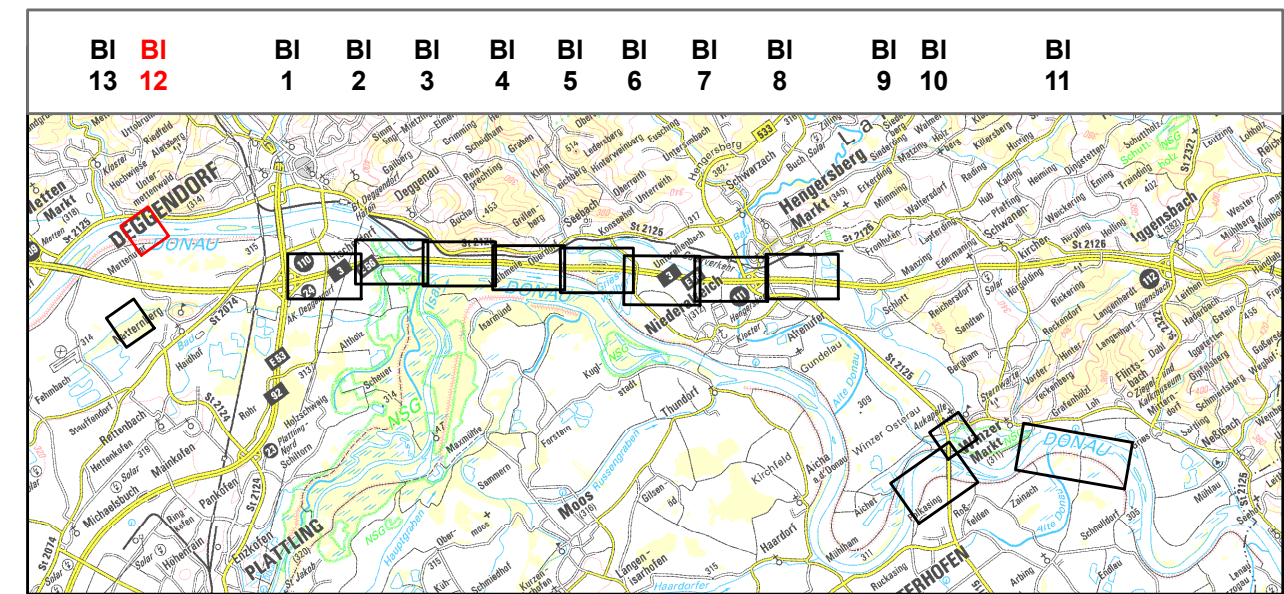

Dr. Blasy - Dr. Øverland Ingenieure GmbH Moosstraße 3 82279 Eching am Ammersee Tel. +49 8143 997-100 info@blasy-overland.de Fax +49 8143 997-150 www.blasy-overland.de	bearbeitet:	Nov. 2020	Patalong
	gezeichnet:	März 2021	Gintner
	geprüft:	Feb. 2022	Patalong
Projekt-Nr. ea-ABDSB-050.12			

 Die Autobahn Südbayern Außenstelle Deggendorf Grafinger Straße 83, 94469 Deggendorf	bearbeitet:			
	gezeichnet:			
	geprüft:	D44	02/2022	Schaub
PSP-Nr. B01S.ABA90370.00				

Nr.	Art der Änderung	Datum	Zeichen

Lagesystem	Gauß-Krüger GK4	Stand Kataster	
Höhensystem	DHHN12	Bestandsvermessung	

FESTSTELLUNGSENTWURF

Die Autobahn GmbH des Bundes	Unterlage / Blatt-Nr.: 9.2 / 12 Landschaftspflegerischer Maßnahmenplan Ausgleich/ Kohärenz
Straße / Abschn.-Nr / Station: A3_1280_0,247 - A 3_1300_1,739	Maßstab: 1 : 2.000
PROJIS-Nr.: 09.173200.00	

**A3 Nürnberg - Passau
6-streifiger Ausbau
zw. AK Deggendorf - AS Hengersberg**
Bau-km 0+253 bis 10+959

Aufgestellt: 15.03.2022
Niederlassung Südbayern
Außenstelle Deggendorf

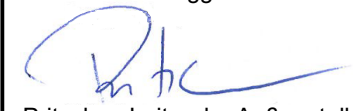
Pritscher, Leiter der Außenstelle