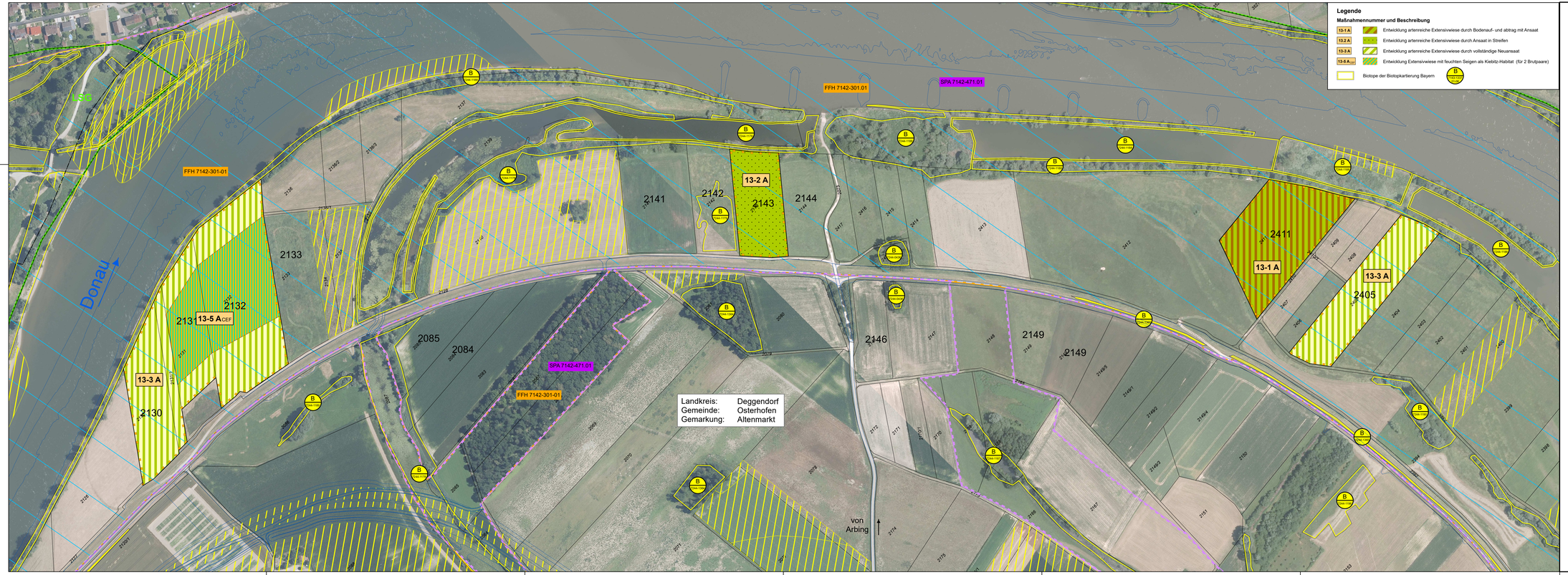

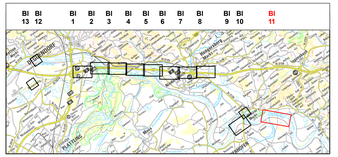

0 50 100 200 Meter

Dr. Blasy - Dr. Øverland
Ingenieure GmbH
Moosstraße 3 82279 Eching am Ammersee
Tel. +49 8143 997-100 info@blasy-overland.de
Fax +49 8143 997-150 www.blasy-overland.de

bearbeitet:	Nov. 2020	Patalong
gezeichnet:	März 2021	Gintner
geprüft:	Feb. 2022	Patalong
Projekt-Nr:	ea-ABDSB-050.12	

Die Autobahn
Südbayern
Außenstelle Deggendorf
Graflinger Straße 83, 94469 Deggendorf

bearbeitet:			
gezeichnet:			
geprüft:	D44	02/2022	Schaub
PSP-Nr:	B01S.ABA90370.00		

Nr.	Art der Änderung	Datum	Zeichen
3			
2			
1			

Lagesystem	Gauß-Krüger GK4	Stand Kataster	
Höhensystem	DHHN12	Bestandsvermessung	

FESTSTELLUNGSENTWURF

Die Autobahn GmbH des Bundes

Straße / Abschn.-Nr / Station: A3_1280_0.247 - A 3_1300_1.739

PROJEKS-Nr. 06 173200.00

Unterlage / Blatt-Nr.: **9.2 / 11**

Landschaftspflegerischer Maßnahmenplan Ausgleich/ Kohärenz

Maßstab: 1 : 2.000

A3 Nürnberg - Passau
6-streifiger Ausbau
zw. AK Deggendorf - AS Hengersberg
Bau-km 0+253 bis 10+959

Aufgestellt: 15.03.2022
Niederlassung Südbayern
Außenstelle Deggendorf

Pritscher, Leiter der Außenstelle

Druckdatum: 25.02.2022 Gintner

Geobasisdaten: © Bayerische Vermessungsverwaltung (www.geodaten.bayern.de)