

**Legende**

**Maßnahmennummer und Beschreibung**

- 13-1 A Entwicklung artenreiche Extensivwiese durch Bodenauf- und abtrag mit Ansaat
- 13-2 A Entwicklung artenreiche Extensivwiese durch Ansaat in Streifen
- 13-3 A Entwicklung artenreiche Extensivwiese durch vollständige Neuansaat
- 13-4 A<sub>FFH</sub> Entwicklung artenreiche Extensivwiese als LRT 6510 Flachlandmähwiese durch vollständige Neuansaat
- Biotopkartierung Bayern

Landkreis: Deggendorf  
 Gemeinde: Osterhofen  
 Gemarkung: Altenmarkt

Landkreis: Deggendorf  
 Gemeinde: Osterhofen  
 Gemarkung: Aicha

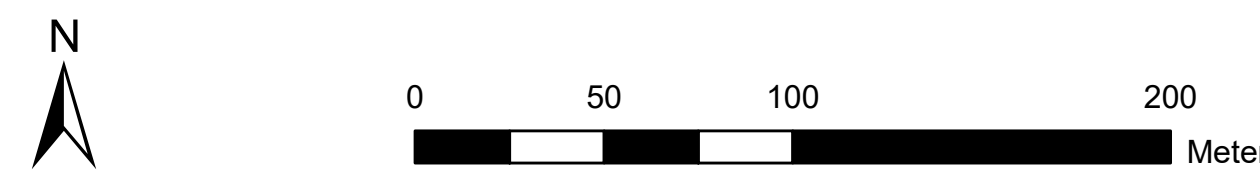
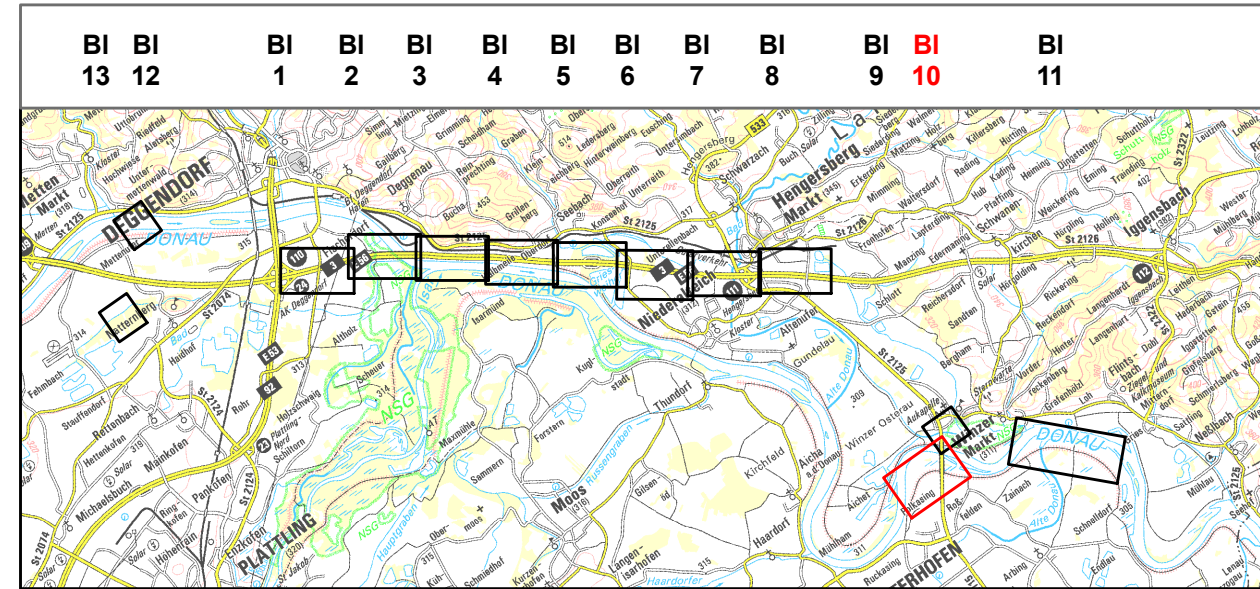

**Dr. Blasy - Dr. Øverland**  
 Ingenieure GmbH  
 Moosstraße 3 82279 Eching am Ammersee  
 Tel. +49 8143 997-100 info@blasy-overland.de  
 Fax +49 8143 997-150 www.blasy-overland.de

bearbeitet:	Nov. 2020	Patalong
gezeichnet:	März 2021	Gintner
geprüft:	Feb. 2022	Patalong

Projekt-Nr. ea-ABDSB-050.12

**Die Autobahn Südbayern**  
 Außenstelle Deggendorf  
 Grafinger Straße 83, 94469 Deggendorf

bearbeitet:		
gezeichnet:		
geprüft:	D44	02/2022 Schaub

PSP-Nr. B01S.ABA90370.00

3			
2			
1			
Nr.	Art der Änderung	Datum	Zeichen

Lagesystem	Gauß-Krüger GK4	Stand Kataster	
Höhensystem	DHHN12	Bestandsvermessung	

## FESTSTELLUNGSENTWURF

Die Autobahn GmbH des Bundes	Unterlage / Blatt-Nr.: 9.2 / 10 Landschaftspflegerischer Maßnahmenplan Ausgleich/ Kohärenz
Straße / Abschn.-Nr / Station: A3_1280_0,247 - A 3_1300_1,739	Maßstab: 1 : 2.000
PRQJIS-Nr.: 09.173200.00	

**A3 Nürnberg - Passau  
 6-streifiger Ausbau  
 zw. AK Deggendorf - AS Hengersberg**  
 Bau-km 0+253 bis 10+959

Aufgestellt: 15.03.2022  
 Niederlassung Südbayern  
 Außenstelle Deggendorf

*[Signature]*  
 Pritscher, Leiter der Außenstelle