

Geobasisdaten: © Bayerische Vermessungsverwaltung
 (www.geodaten.bayern.de)
 © Bayerisches Landesamt für Umwelt (BayLfU)
 Auszug enthält Daten aus dem Rauminformationssystem

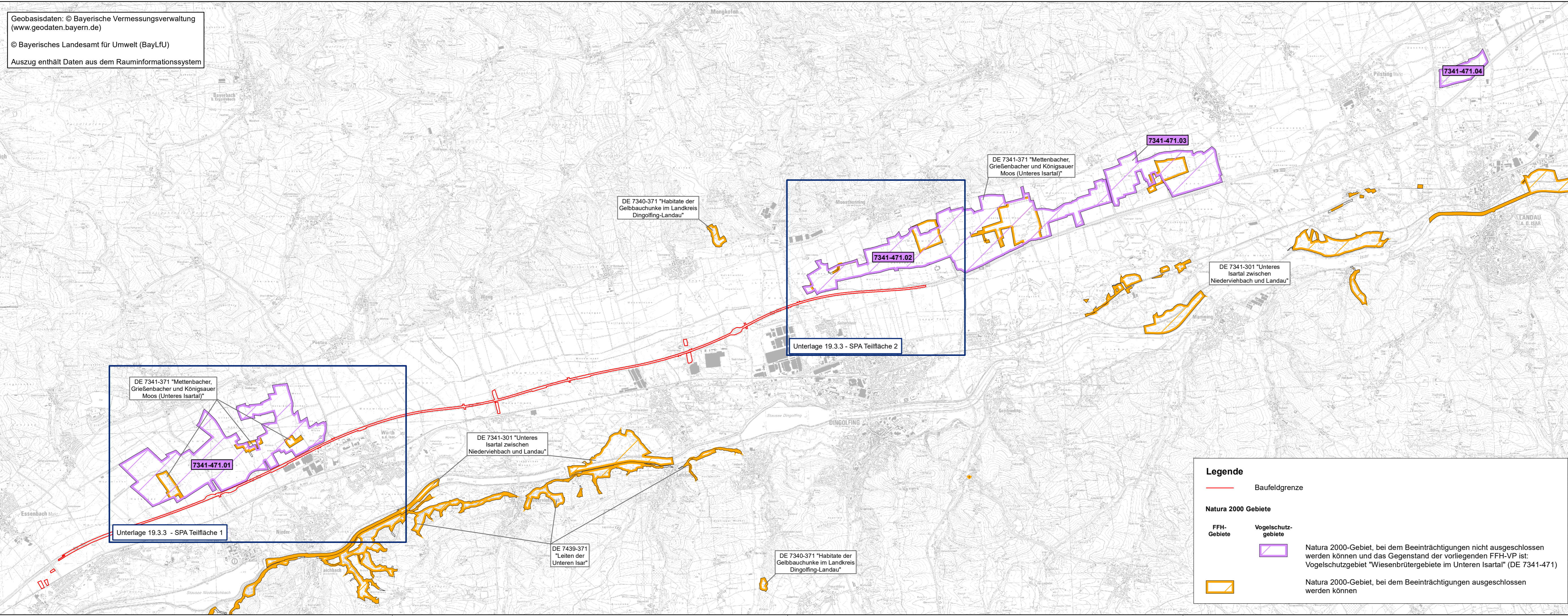

Legende

— Baufeldgrenze

Natura 2000 Gebiete

FFH-Gebiete Vogelschutzgebiete

Natura 2000-Gebiet, bei dem Beeinträchtigungen ausgeschlossen werden können
 Natura 2000-Gebiet, bei dem Beeinträchtigungen nicht ausgeschlossen werden können und das Gegenstand der vorliegenden FFH-VP ist: Vogelschutzgebiet "Wiesenbrütergebiete im Unteren Isartal" (DE 7341-471)



ARGE BERNARD - Leonhardt André - Prem - Froelich & Sporbeck		bearbeitet:	Nov. 2021	cia
BERNARD GRUPPE	Leonhardt, André und Partner	gezeichnet:	Nov. 2021	cia
	IGP	freigegeben:	Nov. 2021	cmj
	FROELICH & SPORBECK		Nov. 2021	rei
Josef-Felder-Straße 53 81241 München Tel.: 089/2000149-0; Fax: 089/2000149-20		Projekt-Nr.		

 Die Autobahn Südbayern Seidlstr. 7 - 11, 80335 München	bearbeitet:		Datum	
	gezeichnet:		Datum	
	freigegeben:	1311	Datum	Rausch
		13	Datum	Müssig
PSP-Nr.				

3			
2			
1			
Nr.	Art der Änderung	Datum	Zeichen

Lagesystem	EPSG: 31468	Stand Kataster	2019
Höhensystem	EPSG: 7699	Bestandsvermessung	2017 / 2018

FESTSTELLUNGSENTWURF

Straßenbauverwaltung	Unterlage / Blatt-Nr.: 19.3.2 / 1
Freistaat Bayern	FFH-Verträglichkeitsprüfung Übersichtskarte
Straße / Abschn.-Nr. / Station: A92_400_4,164 - A92_440_3,118	Maßstab: 1:50.000
PROJIS-Nr.:	

A92 München - Deggendorf
Grundhafte Erneuerung
Abschnitt AK Landshut/Essenbach bis AS Dingolfing-Ost
 Betriebs-km 72,775 - 94,222 ; Bau-km 16+875 - 38+322

Aufgestellt: 13.12.2021
 Niederlassung Südbayern

Dr. Eid, Geschäftsbereichsleiter

Plotdatum: 23.11.2021