

km = 33+321,869  
hTS = 360,280 m  
H = 263764 m  
T = 150,000 m  
f = 0,043 m

-0,120 %  
5708,124 m

-0,006 %  
817,890 m

km = 34+139,759  
hTS = 360,230 m  
H = 154048 m  
T = 150,000 m  
f = -0,073 m

-0,006 %  
817,890 m

-0,201 %  
1204,188 m

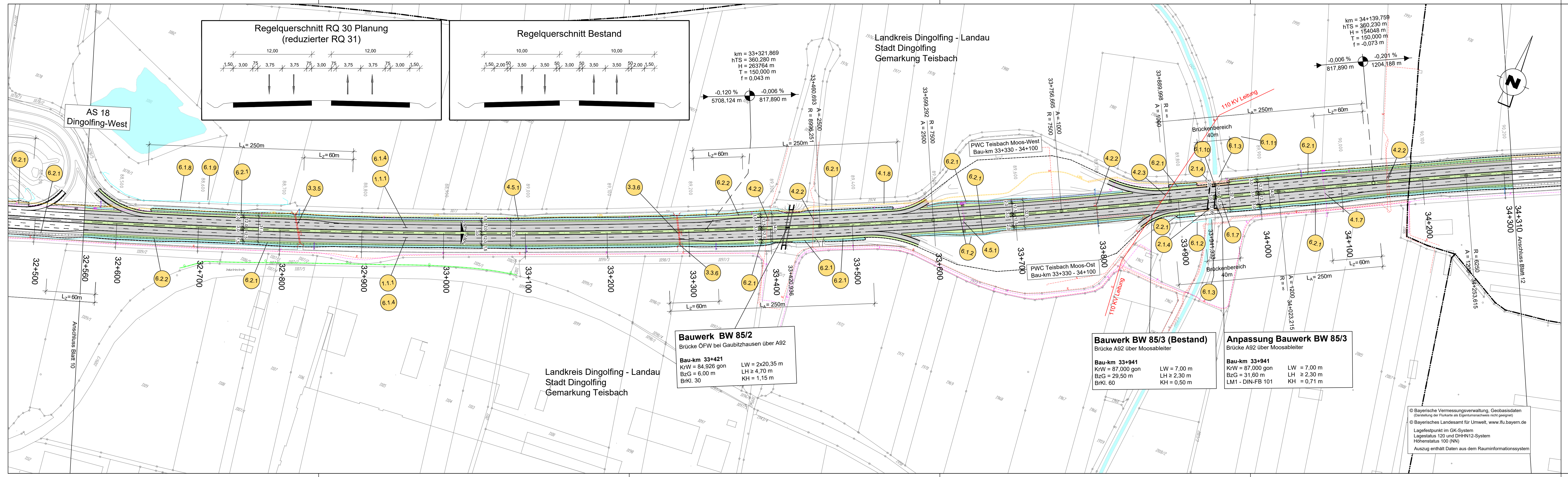

## Zeichenerklärung

### Planung

- Einschnittböschung
- Entwässerungsgraben
- Dammböschung
- Bankett
- Seitenstreifen
- Fahrbahn (mit Fahrstreifen)
- Mittelstreifen (mit Achse)
- Fahrbahn (mit Fahrstreifen)
- Seitenstreifen
- Bankett
- Dammböschung
- Entwässerungsgraben
- Einschnittböschung
- Entwässerungsgraben
- Wirtschaftsweg
- Brückenkappe

### Sonstiges

- Baufeldgrenze
- Stützmauer geplant
- Wildschutzzaun
- Leiteneinrichtung für Amphibien und Kleintiere
- Kleintierdurchlass
- Wegweiser geplant
- Wegweiser/Hinweis geplant
- Wegweiser Abbruch
- Notrufsäule geplant
- Notrufsäule vorhanden
- Kabelkasten

### Schutzgebiete

#### Natur, Landschaft, Wasser

- FFH - Gebiet
- Europäisches Vogelschutzgebiet
- Gewässer

### Entwässerung vorhanden

- Straßenablauf mit Anschlussleitung
- Prüfschacht
- Regenwasserentlastungsleitung mit Angabe von Fließrichtung, Länge und Gefälle

### Verwaltung vorhanden

- Landkreisgrenze
- Gemeinde-/Gemarkungsgrenze
- Flurstücksgrenze mit Flurnummer

### Kabel und Leitungen

Kabel-/Leitungsart	Träger	vorhanden	geplant
Abwasserleitung	Gemeinde	SW	SW
Regenwasserleitung	Gemeinde	RW	RW
Elektrizitätsleitung	LÜZ Energie AG Bayernwerk AG e.ON AG	E-Freileitung E	E-Freileitung E
		E-Leitung E	E-Leitung E
Fernmeldekabel	Bundesrepublik Deutschland Kabel Deutschland BMW (LWL-Kabel) Deutsche Telekom Vodafone Bayernwerk AG NGN Fibernetzwerk M-Net	F	F
		F	F
LWL-Trasse	Bundesrepublik Deutschland Netcon CCNST Vodafone M-Net	LWL	LWL
Gasleitung	Energienetze Bayern	G	G
		FH	FH
Fernheizleitung	Biogas Wörth GmbH	FH	FH

1	2	3	4	5	6	7	8	9	10	11	12	13	14
---	---	---	---	---	---	---	---	---	----	----	----	----	----

ARGE BERNARD Gruppe - Leonhardt André - Prem - Froidlich und Sporbeck		bearbeitet:	Nov. 2021	MaY
<b>BERNARD</b> GRUPPE		gezeichnet:	Nov. 2021	RoC
Josef-Felder-Straße 53 81241 München		freigegeben:	Nov. 2021	HeT
Tel.: 089/ 2000149-0; Fax: 089/ 2000149-20		Projekt-Nr.:		

<b>Die Autobahn Südbayern</b> Seidlstr. 7-11, 80335 München		bearbeitet:	4311	Hiess
		gezeichnet:	431	Hock
PSP-Nr.:		freigegeben:	43	Witt

3				
2				
1				
Nr.	Art der Änderung	Datum	Zeichen	

Lagesystem	EPSG: 31468	Stand Kataster	2019
Höhensystem	EPSG: 7699	Bestandsvermessung	2017 / 2018

## FESTSTELLUNGSENTWURF

Die Autobahn GmbH des Bundes		Unterlage / Blatt-Nr.:	5 / 11
Straße / Abschn.-Nr. / Station: A 92_400_4,164 - A 92_440_3,118		Lageplan	Bau-km 32+500 bis 34+300
PROJIS-Nr.:		Maßstab:	1 : 2.000

A 92 München - Deggendorf  
Grundhafte Erneuerung  
Abschnitt AK Landshut/Essenbach bis AS Dingolfing-Ost  
Betriebs-km 72,775 - 94,222 ; Bau-km 16+875 - 38+322

Aufgestellt: 13.12.2021  
Niederlassung Südbayern

Dr. Eid, Geschäftsbereichsleiter