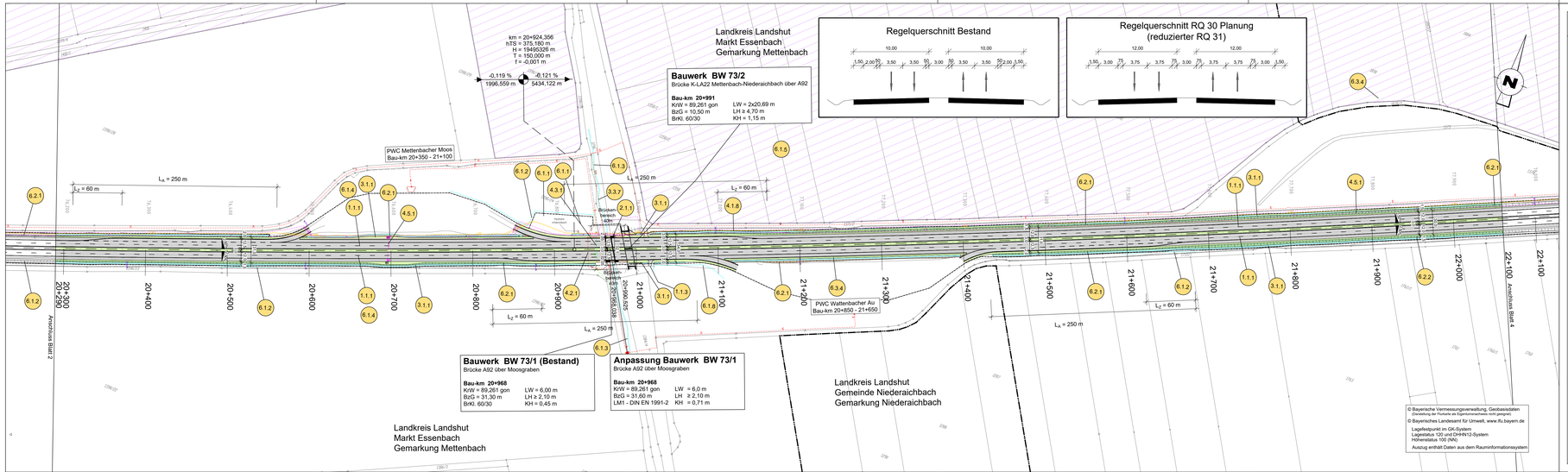

Zeichenerklärung

Planung

- Einschnittböschung
- Entwässerungsgraben
- Dammböschung
- Bankett
- Seitenstreifen
- Fahrbahn (mit Fahrstreifen)
- Mittelstreifen (mit Achse)
- Fahrbahn (mit Fahrstreifen)
- Seitenstreifen
- Bankett
- Dammböschung
- Entwässerungsgraben
- Einschnittböschung
- Entwässerungsgraben
- Wirtschaftsweg
- Brückenkappe
- Brücke mit Widerlager
- km = 1+538,596, hTS = 435,327 m, H = 1 414 m, T = 70,000 m, f = 1,733 m
- 3,153 % / 256,593 m
- 4,159 % / 275,353 m
- Neigungsbrechpunkt mit Angabe von Gefälle (-) und Steigung (+) in Prozent; Länge der Gefälle-/ Steigungsstrecke, Halbmesser, Tangentenlänge und Stichmaß
- 2,00%
- Querneigung der Fahrbahn
- Hochpunkt
- Tiefpunkt
- 1.1.1 Nummer im RV

Sonstiges

- Baufledgrenze
- Stützmauer geplant
- Wildschutzzaun
- Leiteinrichtung für Amphibien und Kleintiere
- Kleintierdurchlass
- Wegweiser geplant
- Wegweiser/Hinweis geplant
- Wegweiser Abbruch
- Notrufsäule geplant
- Notrufsäule vorhanden
- Kabelkasten

Schutzgebiete Natur, Landschaft, Wasser

- FFH — FFH- Gebiet
- VS — Europäisches Vogelschutzgebiet
- Gewässer

Entwässerung vorhanden

- Straßenablauf mit Anschlussleitung
- Prüfschacht
- Regenwasserentlastungsleitung mit Angabe von Fließrichtung, Länge und Gefälle
- DN 500

Verwaltung vorhanden

- Landkreisgrenze
- Gemeinde-/ Gemarkungsgrenze
- Flurstückgrenze mit Flurnummer
- 932/5

Kabel und Leitungen

Kabel-/Leitungsart	Träger	vorhanden	geplant
Abwasserleitung	Gemeinde	SW	SW
Regenwasserleitung	Gemeinde	RW	RW
Elektrizitätsleitung	IZVW Energie AG Bayernwerk AG e.ON AG	E-Freileitung: E E-Leitung: E	E-Freileitung: E E-Leitung: E
Fernmeldekabel	Bundesrepublik Deutschland Kabel Deutschland BMW (LWL-Kabel) Deutsche Telekom Vodafone Bayernwerk AG NGN Fibernetwork M-Net	F	F
LWL-Trasse	Bundesrepublik Deutschland Netcon CCNEST Vodafone M-Net	LWL	LWL
Gasleitung	Energienetze Bayern	G	G
Fernheizleitung	Biogas Wörth GmbH	FH	FH

1	2	3	4	5	6	7	8	9	10	11	12	13	14

ARGE BERNARD Gruppe - Leonhardt Andrä - Prem - Froelich und Sporbeck
BERNARD GRUPPE
Josef-Felder-Straße 53
81241 München
Tel.: 089/ 20001149-0; Fax: 089/ 20001149-20

bearbeitet:	Nov. 2021	MaY
gezeichnet:	Nov. 2021	RoC
freigegeben:	Nov. 2021	HeT
Projekt-Nr.		

Die Autobahn
Südbayern
Seidlstr. 7-11, 80335 München

bearbeitet:	4311		Hiess
gezeichnet:			
	431		Hock
freigegeben:	43		Witt
PSP-Nr.			

Nr.	Art der Änderung	Datum	Zeichen
3			
2			
1			

Lagesystem	EPSG: 31468	Stand Kataster	2019
Höhensystem	EPSG: 7699	Bestandsvermessung:	2017 / 2018

FESTSTELLUNGSENTWURF

Die Autobahn GmbH des Bundes

Straße / Abschn.-Nr. / Station: A 92_400_4,164 - A 92_440_3,118

PROJIS-Nr.:

Unterlage / Blatt-Nr.: 5 / 3
Lageplan
Bau-km 20+300 - 22+100

Maßstab: 1 : 2.000

A 92 München - Deggendorf
Grundhafte Erneuerung
Abschnitt AK Landshut/Essenbach bis AS Dingolfing-Ost

Betriebs-km 72,775 - 94,222 ; Bau-km 16+875 - 38+322

Aufgestellt: 13.12.2021
Niederlassung Südbayern

Dr. Eid, Geschäftsbereichsleiter

Plotdatum: 23.11.2021