Gemeinde Simbach a. Inn
Gemarkung Kirchberg a. Inn

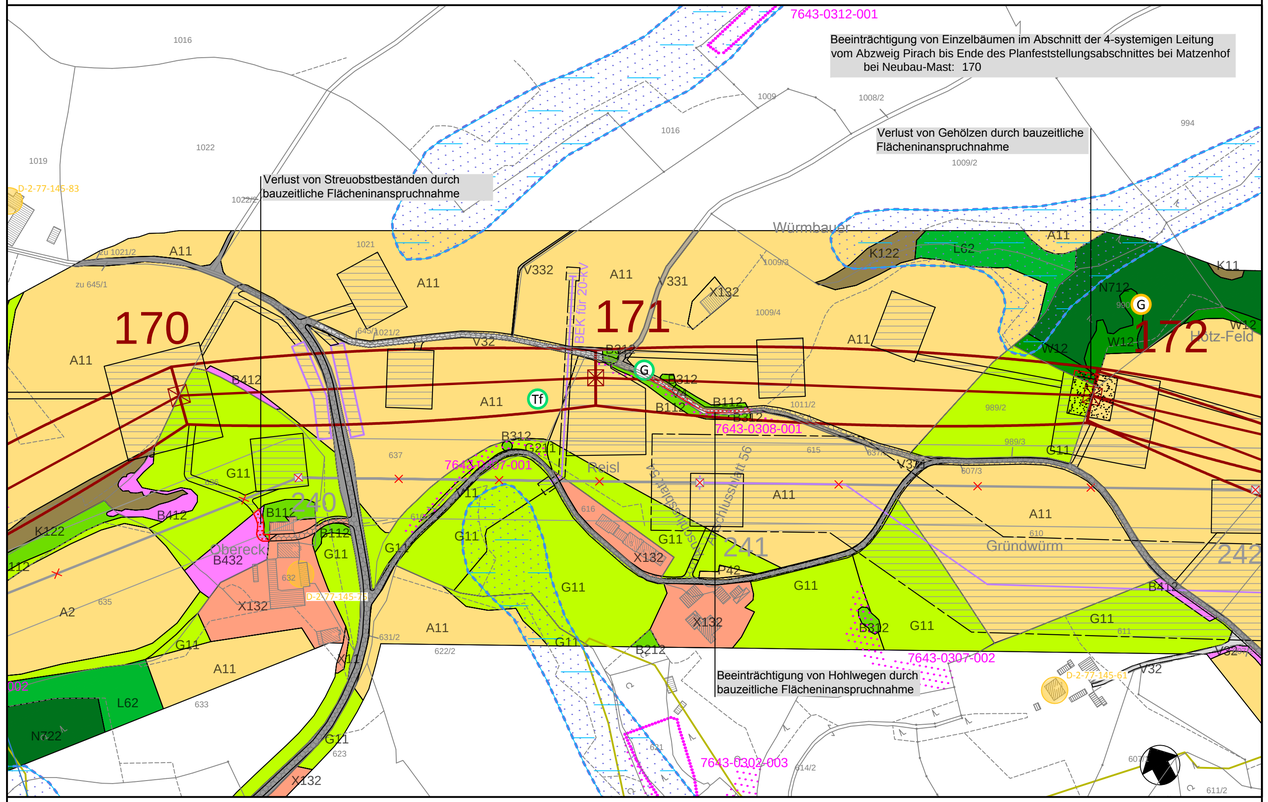

Regierungsbezirk Niederbayern
Landkreis Rottal-Inn

Gemeinde Simbach a. Inn
Gemarkung Eggstetten

Planung

- Trasse der geplanten 380kV-Freileitung mit Mast und Mastnummer (11)
- Schutzstreifen (geplante Leitung) parabolischer Schutzstreifen ohne Aufwuchsbeschränkung
- Schutzstreifen (geplante Leitung) paralleler Schutzstreifen mit Aufwuchsbeschränkung (12)
- rückzubauende 220kV-Freileitung mit Mastnummer
- Provisorium / Baueinsatzkabel
- Schutzbereich und Arbeitsraum um Provisorium / Baueinsatzkabel
- Schutzgerüst
- bauzeitliche Arbeitsräume und Zufahrten
- dauerhafte Zuwegung
- dauerhaft gehölzfreie Zone um Maststandorte in Wäldern

Bestand

- bestehende Freileitungen (ab 110-kV)
- Schutzstreifen (Bestandsleitung)

Grenzen

- Staat
- Regierungsbezirk
- Landkreis
- Stadt/Gemeinde

Biotop- und Nutzungstypen (BNT)

§ = Schutz nach § 30 BNatSchG & Art. 23 BayNatSchG und/oder FFH-Lebensraumtyp

(§) = Schutz nach § 30 BNatSchG & Art. 23 BayNatSchG und/oder FFH-Lebensraumtyp kann zutreffen

W...	Waldmäntel, Vorwälder, spezielle Waldnutzungsformen	(§)
L...	Laub(misch)wälder (Laubbaumanteil > 50%)	(§)
N...	Nadel(misch)wälder (Nadelbaumanteil > 50%)	(§)
B...	Feldgehölze, Hecken, Gebüsche, Gehölzkulturen	(§)
B1-3	Einzelgehölze	(§)
B43	Streuobstbestände	(§)
F / S	Fließgewässer / Stillgewässer	(§)
A/P42	Acker, land- o. forstwirtschaftliche Lagerflächen	
G...	Grünland	(§)
R...	Röhrichte und Großseggenriede	§
K...	Ufersäume, Säume, Ruderal- u. Staudenfluren	(§)
P1-2/P43	Privatgärten, Kleingartenanlagen, Park- und Grünanlagen, Ruderalflächen	(§)
X/P3/P44	Siedlungsbereich, Industrie-, Gewerbe- und Sondergebiete, Sport-, Spiel- u. Erholungsanlagen	
V1/P41	Verkehrsflächen des Straßen- und Flugverkehrs, versiegelt / Sonderflächen der Land- und Energiewirtschaft	
V32	Rad-/Fußweg und Wirtschaftsweg, versiegelt oder befestigt	
V33/V4	Rad-/Fußweg und Wirtschaftsweg, unbefestigt / Hohlweg	
V5..	Grünfläche und Gehölzbestand junger bis mittlerer Ausprägung entlang von Verkehrsflächen	(§)
O...	Abgrabungs- und Aufschüttungsflächen	
Z...	Zwergstrauch- und Ginsterheiden	

Schutzgebiete und sonstige schutzwürdige Bereiche

- Fauna-Flora-Habitat-Gebiet (FFH-Gebiet)
- Wasserschutzgebiet (WSG) Zone I, II, III
- wassersensibler Bereich
- Überschwemmungsgebiet - festgesetzt
- Überschwemmungsgebiet - zur Festsetzung vorgesehen
- Wald mit besonderer Bedeutung für Bodenschutz
- Bereiche mit hoher Gefahr der Bodenverdichtung --> Mögliche Beeinträchtigung im Bereich von Arbeitsräumen und Zufahrten

Biotopkartierung Bayern Flachland (nachrichtlich)

- gesetzlich geschützter Biotop (§30 BNatSchG und Art. 23 BayNatSchG) (amtl. kartiert, Quelle: LfU)
- teilweise gesetzlich geschützter Biotop (amtl. kartiert, Quelle: LfU)
- schutzwürdiger Biotop ohne gesetzlichen Schutzstatus (amtlich kartiert, Quelle: LfU)

Nachrichtlich übernommene Waldbiotope

- gesetzlich geschützter Biotop (§30 BNatSchG und Art. 23 BayNatSchG) (amtl. kartiert, Quelle: LfU)
- teilweise gesetzlich geschützter Biotop (amtl. kartiert, Quelle: LfU)
- schutzwürdiger Biotop ohne gesetzlichen Schutzstatus (amtlich kartiert, Quelle: LfU)

Biotopkartierung Planungsbüro Laukhuf 2017

- geschützte Biotope erfasst im Korridor von 100 m im Wald, 60 m im Offenland (ergänzend zur Biotop-Kartierung Bayern) mit Bezeichnung (WQ-09)

Faunistische Erfassungen 2017

- Vogelreviere

Dargestellt sind die Reviermittelpunkte, nicht die tatsächliche Größe des Reviere. Erläuterung der Artkürzel und Reviersta s. Langlegende Blatt 58.

Faunistische Lebensraumstrukturen / -komplexe

potenzieller Quartierbaum mit ...

- abstehender Rinde, Ausfaulungen, Faulstellen, Spalten
- Höhlungen, hohlen Stammlingsteilen, Spechtlöchern
- Spaltenquartieren
- (potenzieller) Reptilienlebensraum
- für Amphibien geeignete Stillgewässer
- potenzielle Wanderungsräume von Amphibien im Umkreis von 500 m um geeignete Stillgewässer
- Vorkommen des Großen Wiesenknopfes
- Biberrevier

Konflikte / erhebliche Beeinträchtigungen

- dauerhafter Verlust von Gehölzen in der gehölzfreien Zone um Maststandorte und auf Zuwegungen bei BNT>10 Wertpunkte
- Verlust von Biotoptypen durch bauzeitliche Flächeninanspruchnahme bei BNT> 3 Wertpunkte
- Verlust von Biotoptypen durch dauerhafte Flächeninanspruchnahme
- Aufwuchsbeschränkung innerhalb des Schutzstreifens bei BNT > 10 Wertpunkte
- Verlust von potenziellen Quartierbäumen
- Verlust von ... — Konfliktbeschreibung

Konflikte, die sich auf die gesamte Trasse beziehen, sind in der Langlegende (Blatt 58) genannt!

Ausführliche Erläuterungen siehe Langlegende (Blatt 58) bzw. Textteil

TenneT — Taking power further

380-kV-Freileitung Altheim - Matzenhof
Teilabschnitt 2: 380-kV-Freileitung Adlkofen-Matzenhof (B152)

Landschaftspflegerischer Begleitplan

Bestands- und Konfliktplan

Mast Nr. 170 - Mast Nr. 172

Geobasisdaten © Bayerische Vermessungsverwaltung
Datenquelle: Bayerisches Landesamt für Umwelt, www.lfu.bayern.de

Planfeststellungsunterlage

Aufgestellt:
Bayreuth 08.01.2018
TenneT TSO GmbH
i.V. Eberle

Planungsbüro Laukhuf
Kurt-Schumacher-Str. 27, 30159 Hannover
08.01.2018 i.V. S. Kuppen

Maßstab	Einheit
1:2.500	Meter

	Datum	Name
Bearb.	02.01.2018	MB
Gepr.	03.01.2018	SK
Norm		

Zust.	Änderung	Datum	Name	Urspr.: